

LEGENDE WÄNDE	
	BESTAND
	NEU (Holzständerkonstruktion)
	ABBRUCH

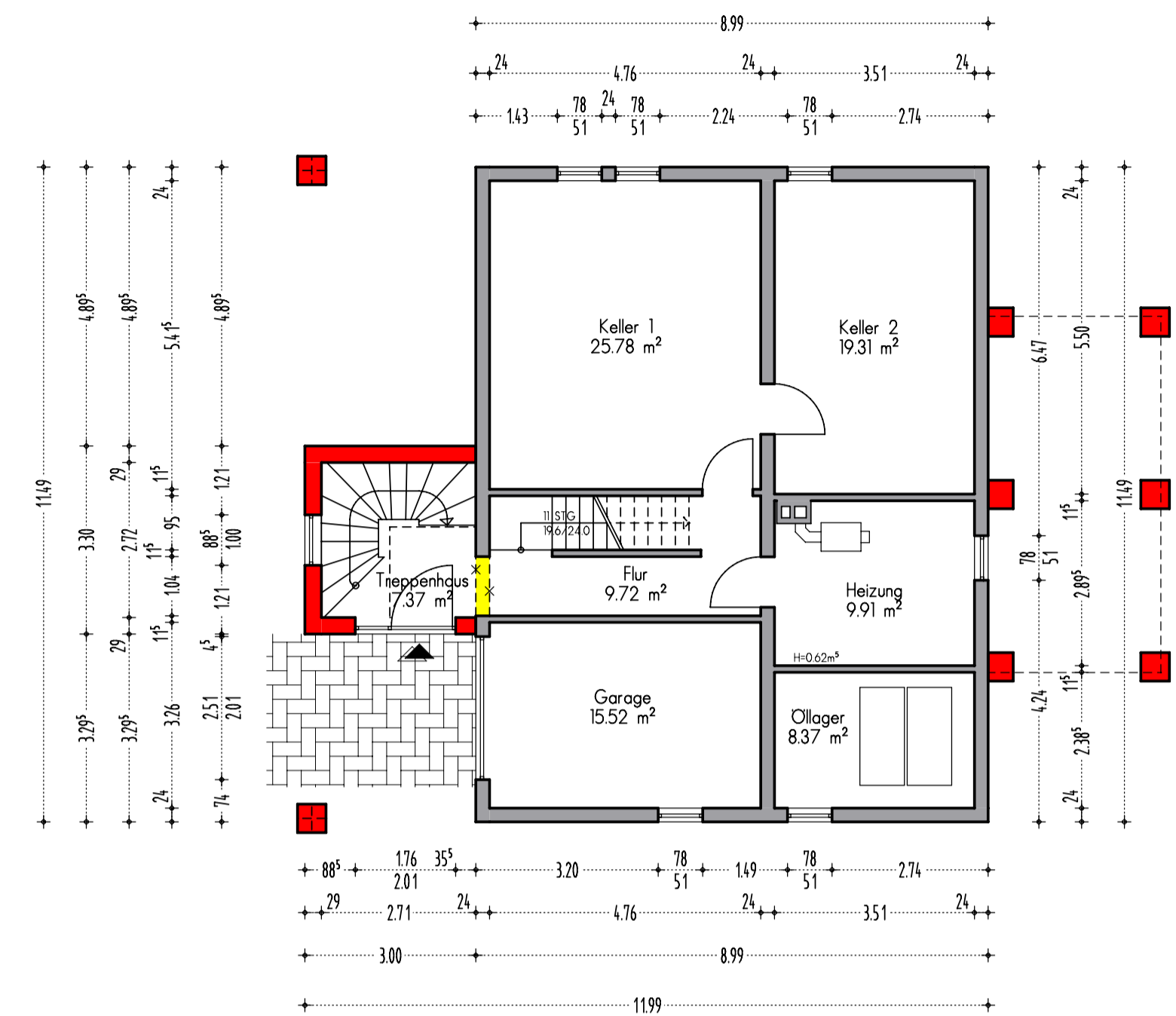

KELLERGESCHOSS

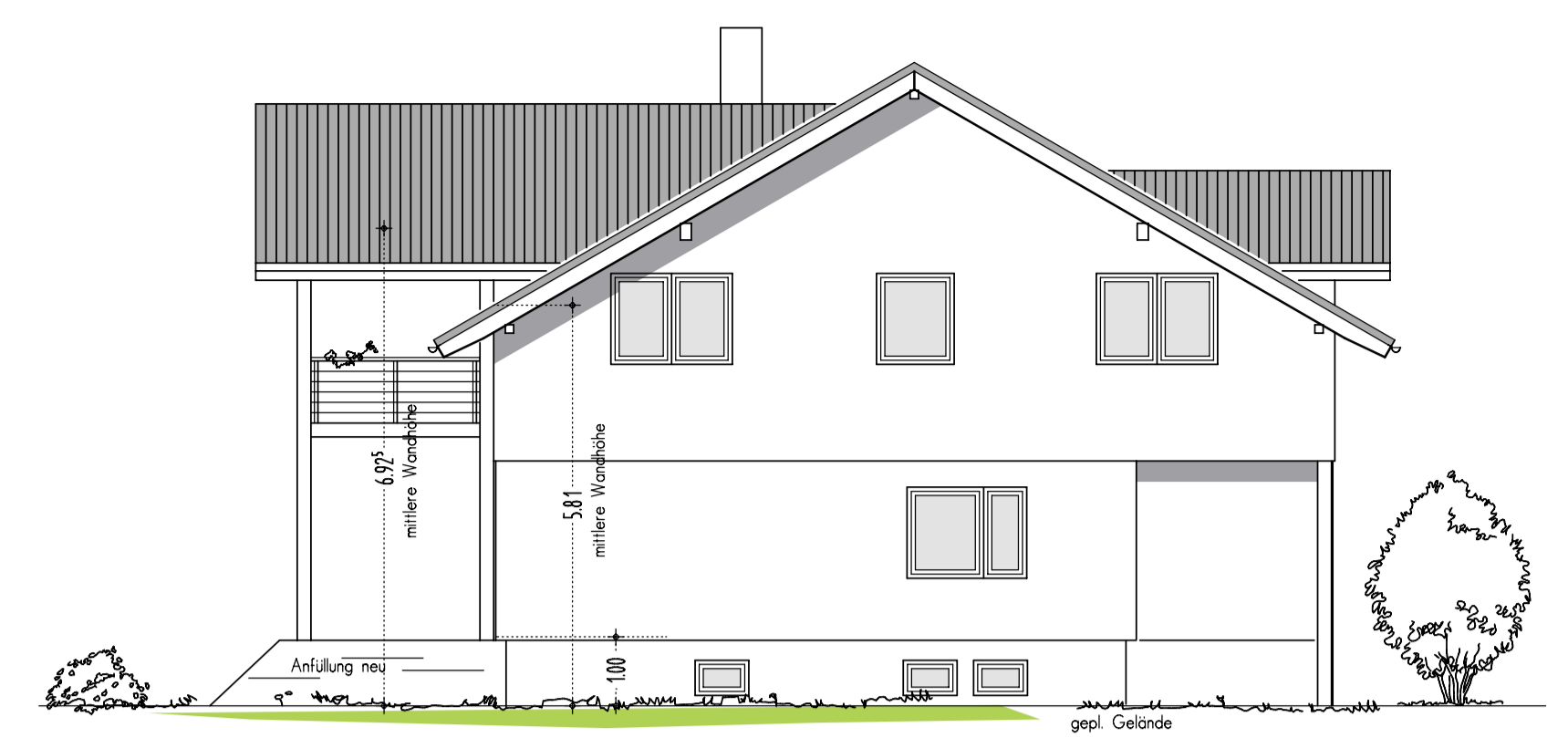

NORD-OST-ANSICHT



NORD-WEST-ANSICHT



SUD-OST-ANSICHT

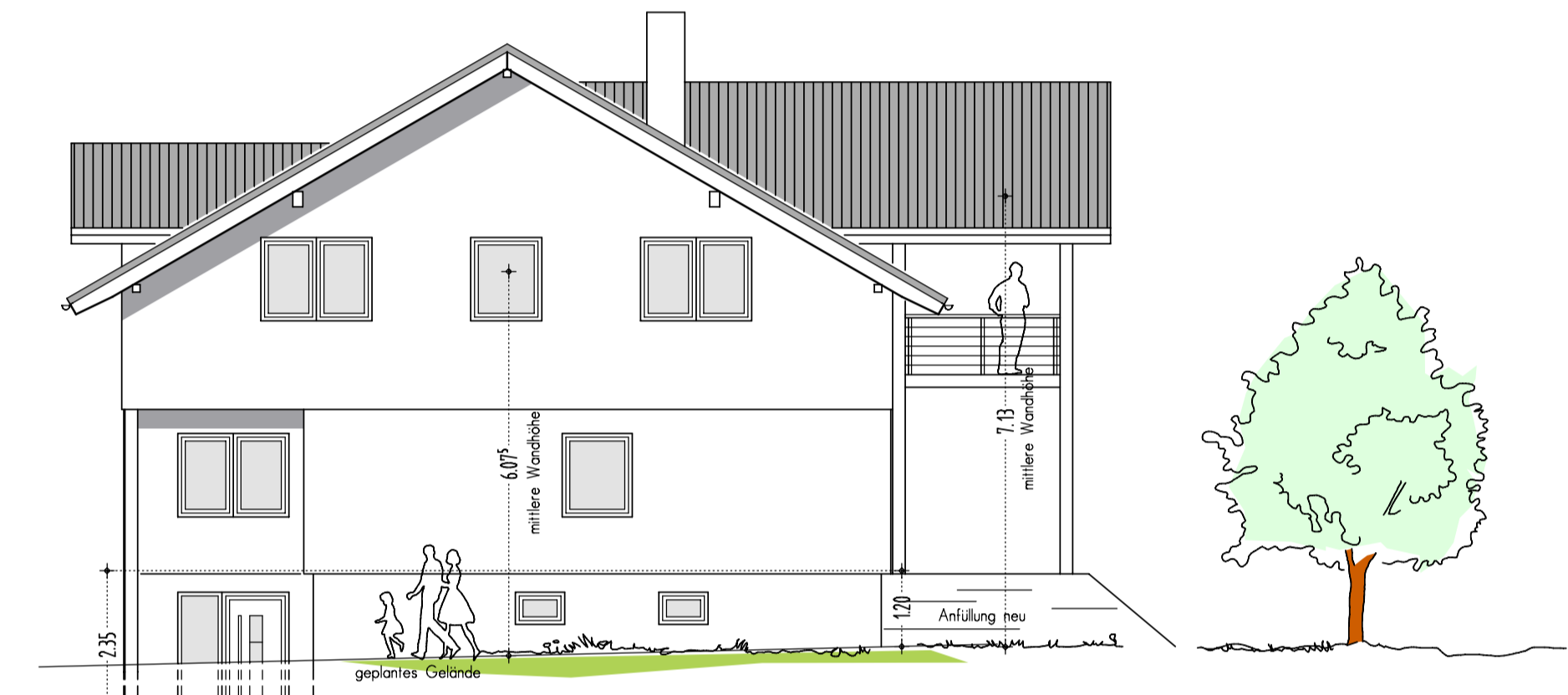

SUD-WEST-ANSICHT

Die Bemessung der Konstruktion, Gründung und Fundamente siehe Statik.

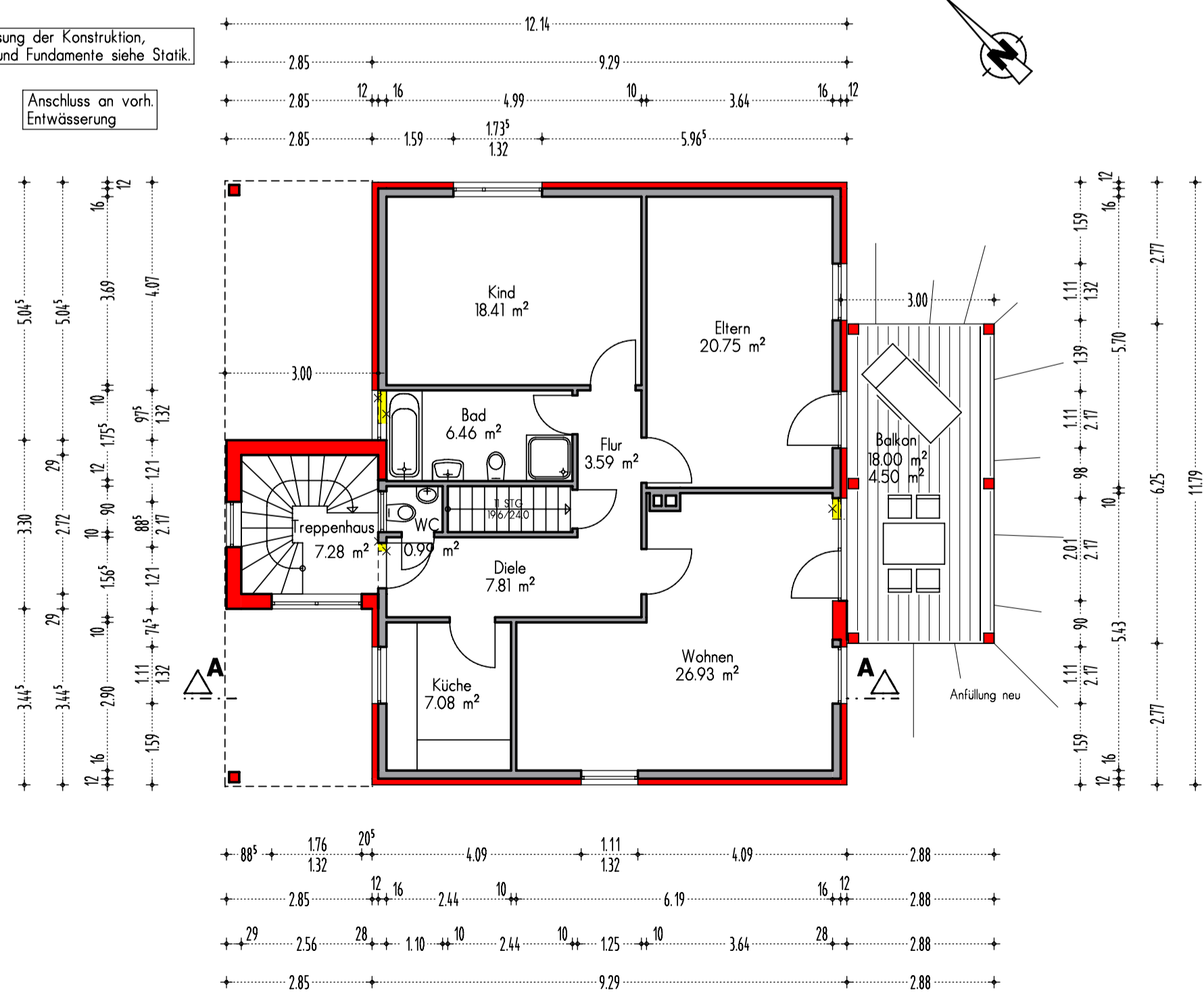

ERDGESCHOSS

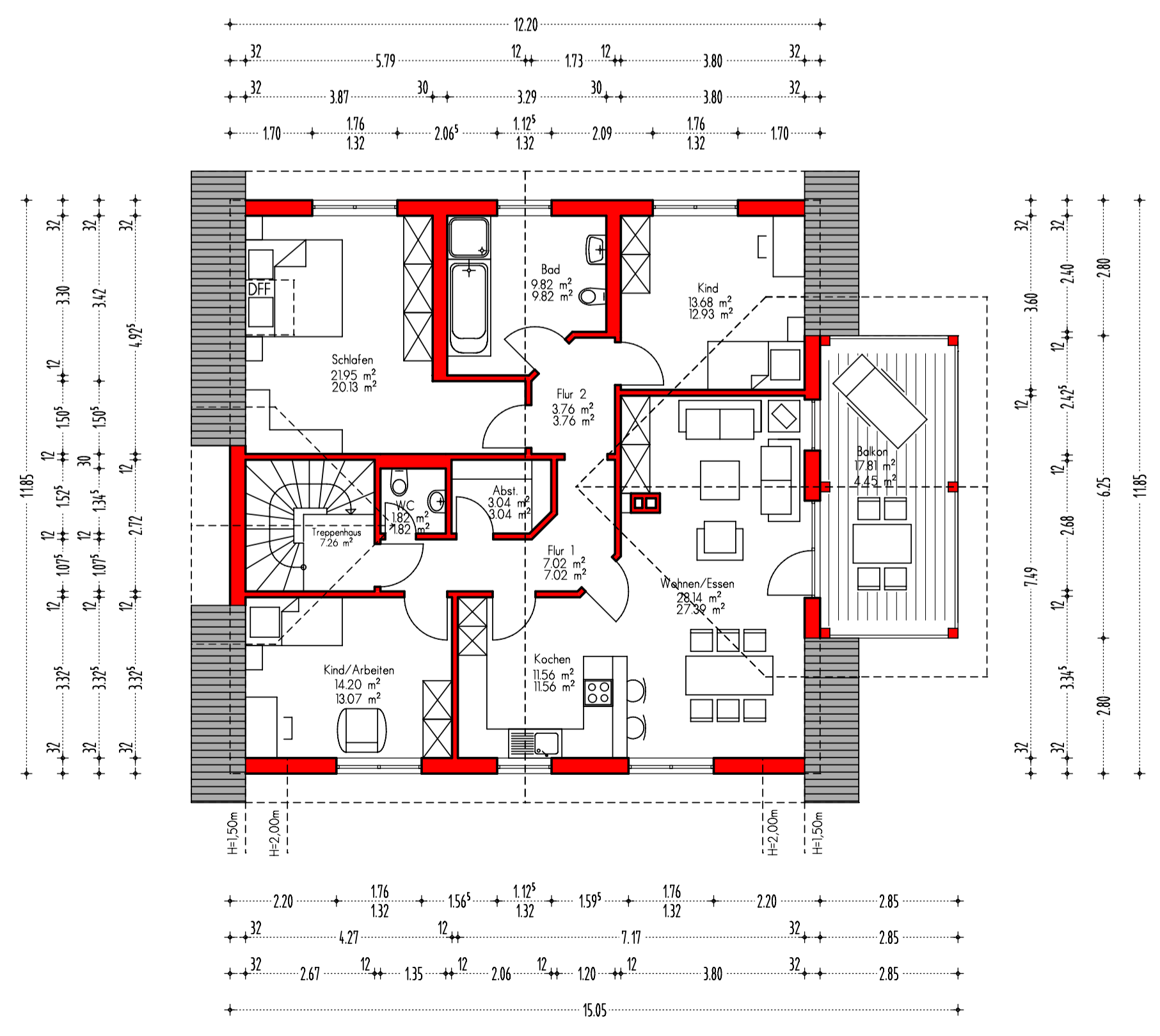

DACHGESCHOSS

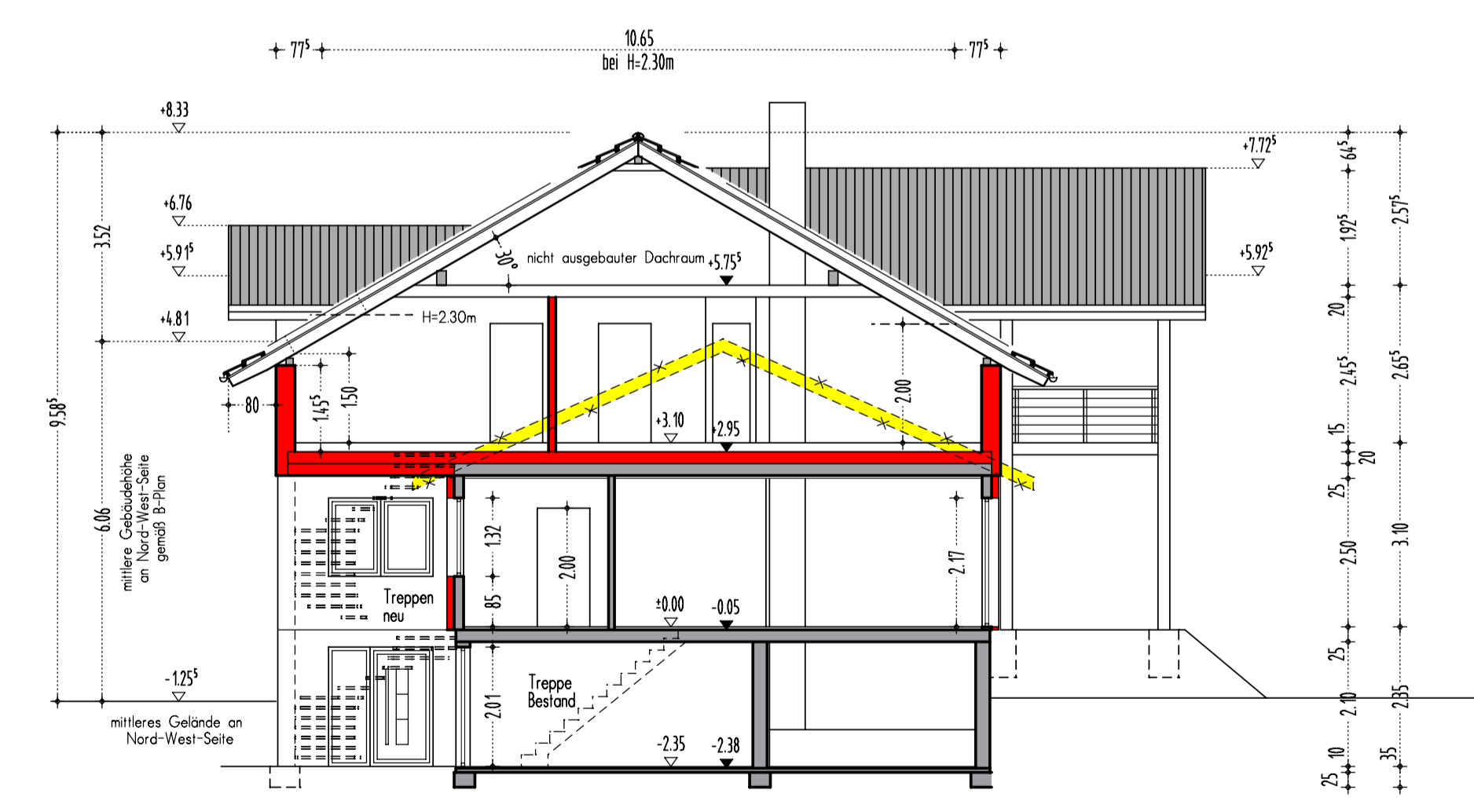

SCHNITT A-A

Bauantrag

		Thomas Blöbaum Dipl.-Ing. Ingenieur-Büro für Baustatik Tel.: 05744/509804 Fax: 05744/509894	
Bauvorhaben Aufstockung eines Einfamilienhauses zur Errichtung einer 2. Wohneinheit im DG	Datum: 06.06.2008	Proj. Nr.: 08049	Maßstab: 1 : 100
Bauherr: Jens Maletzki, Lindenstr. 24, 74193 Schwaigern-Niedernhofen	Bemerkung: Niederhofen Flurkarten-Nr.: 5804	Flurstück: 2841/1	
Bauort: Lindenstr. 24, 74193 Schwaigern-N.	Zeichnung: Grundrisse, Ansichten, Schnitt	Zeichn.-Nr. G 1	Index a
Bauherr:	Planverfasser:		