

KELLERGESCHOSS

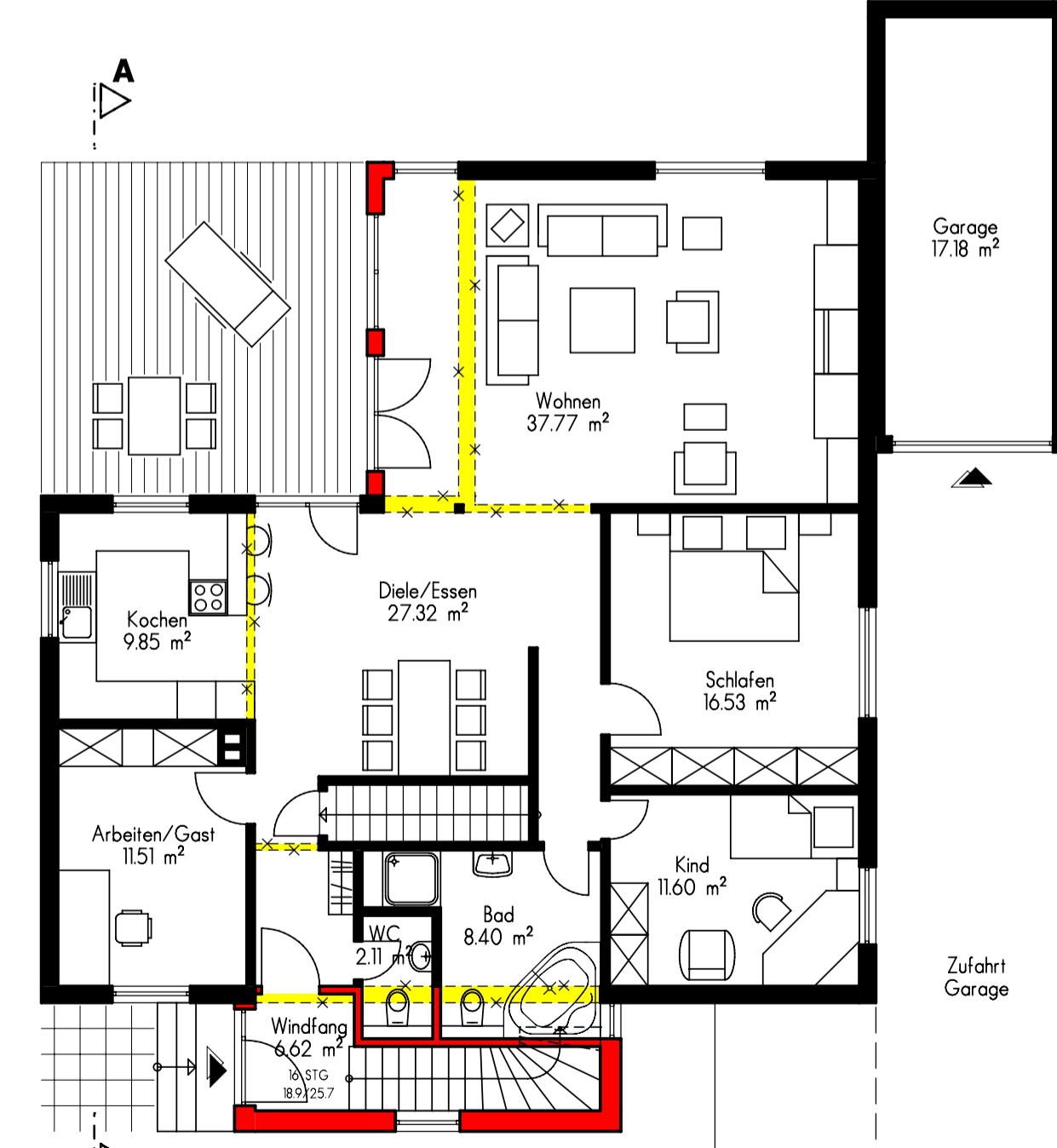

ERDGESCHOSS

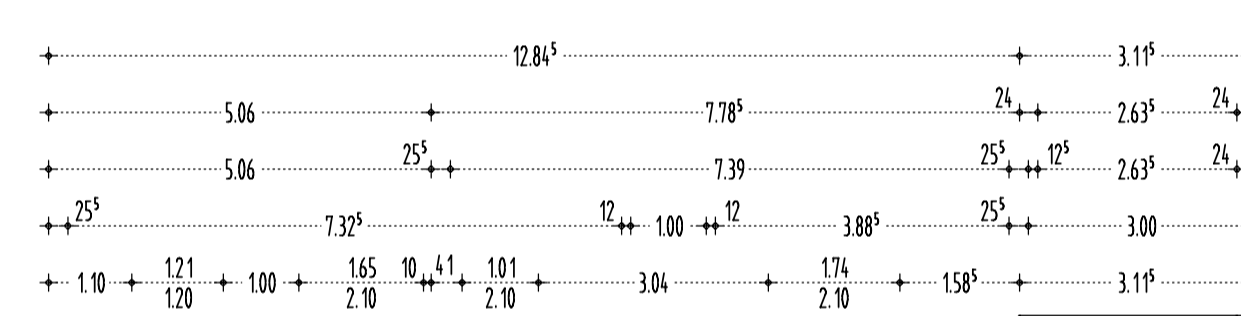
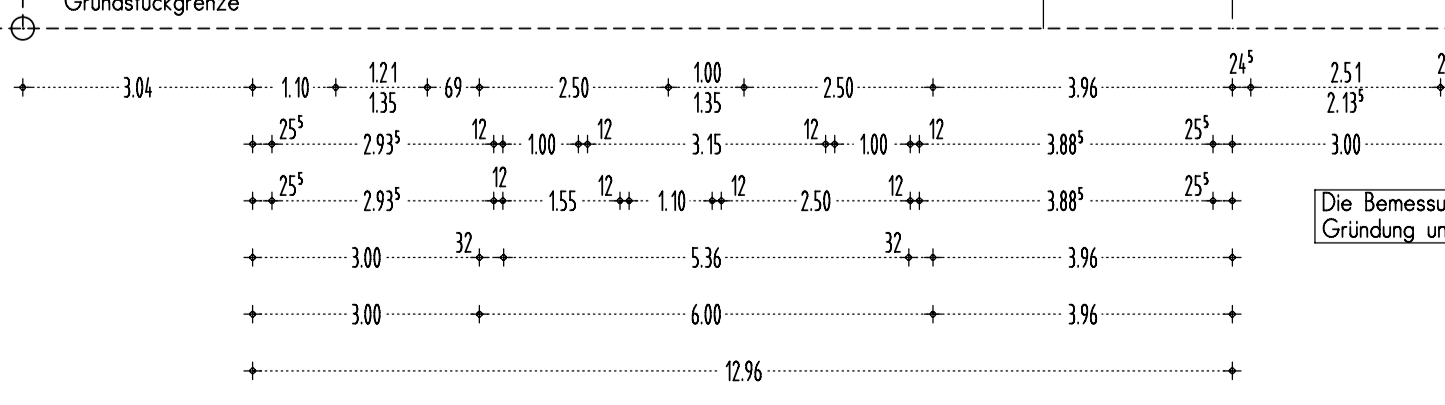

SUDWEST-ANSICHT



SUDOST-ANSICHT

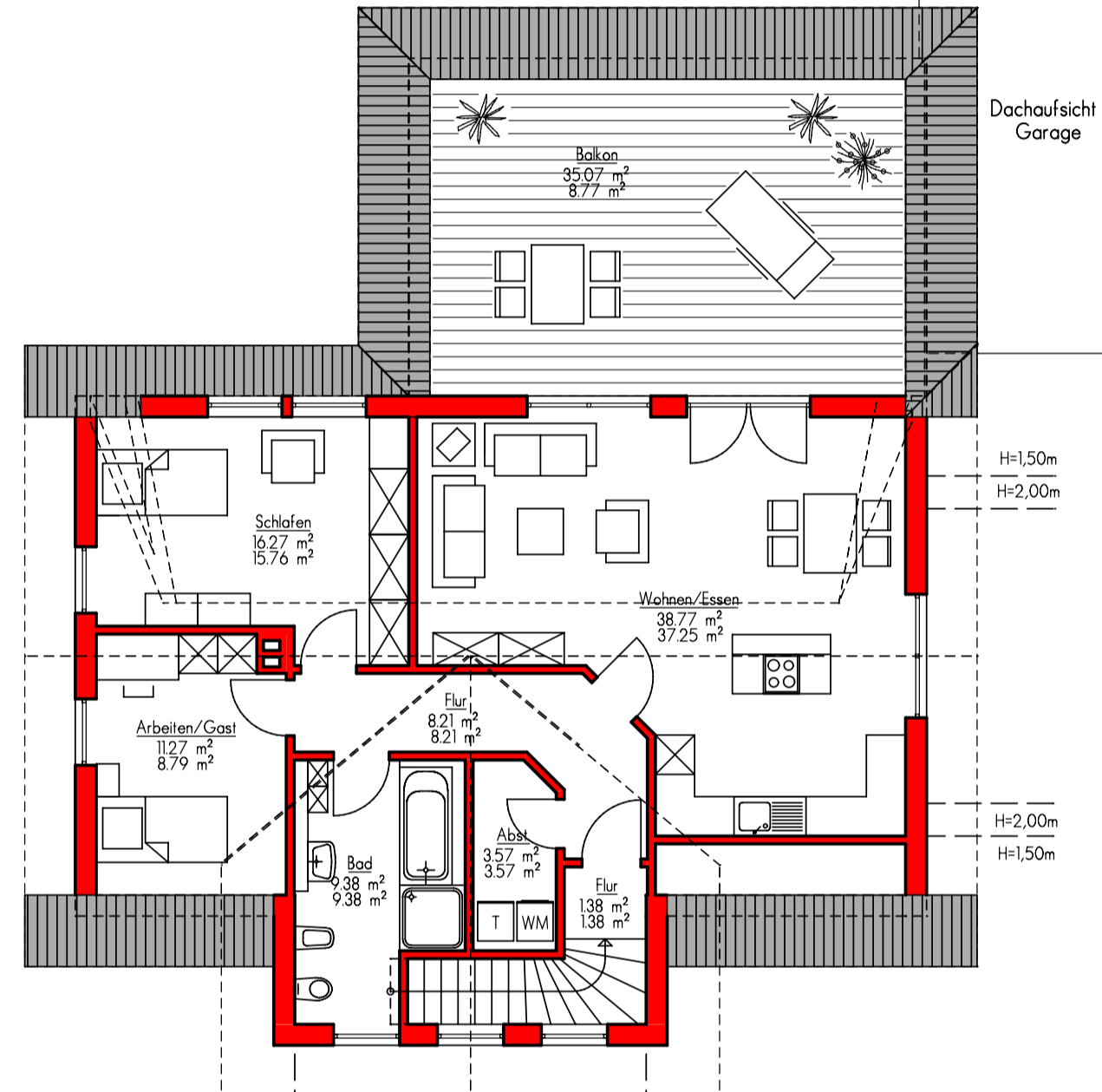
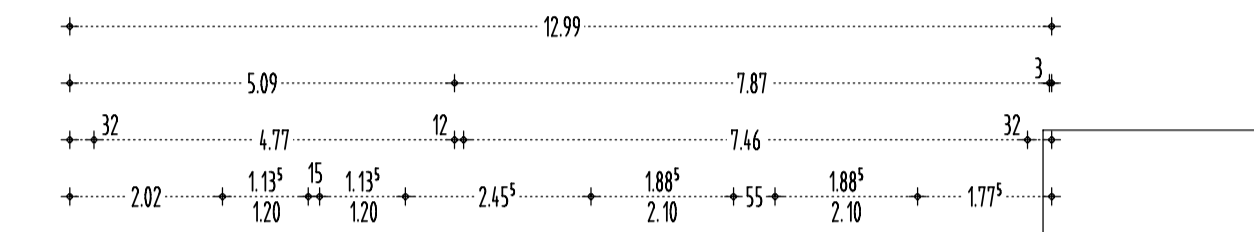

DACHGESCHOSS

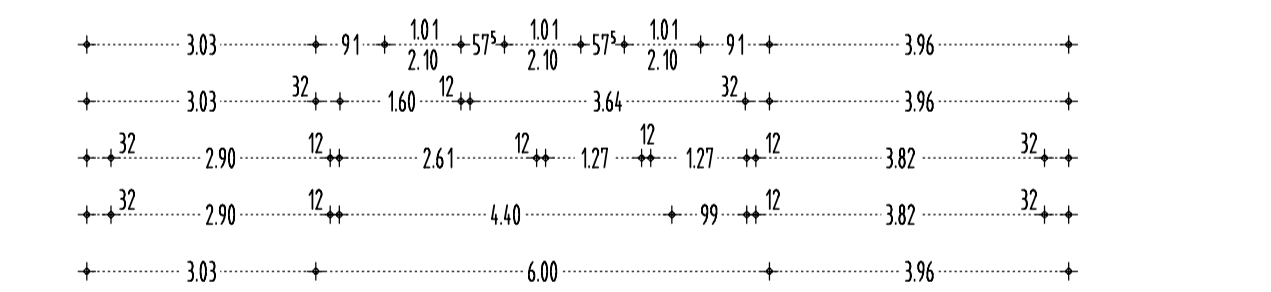

NORDOST-ANSICHT



NORDWEST-ANSICHT

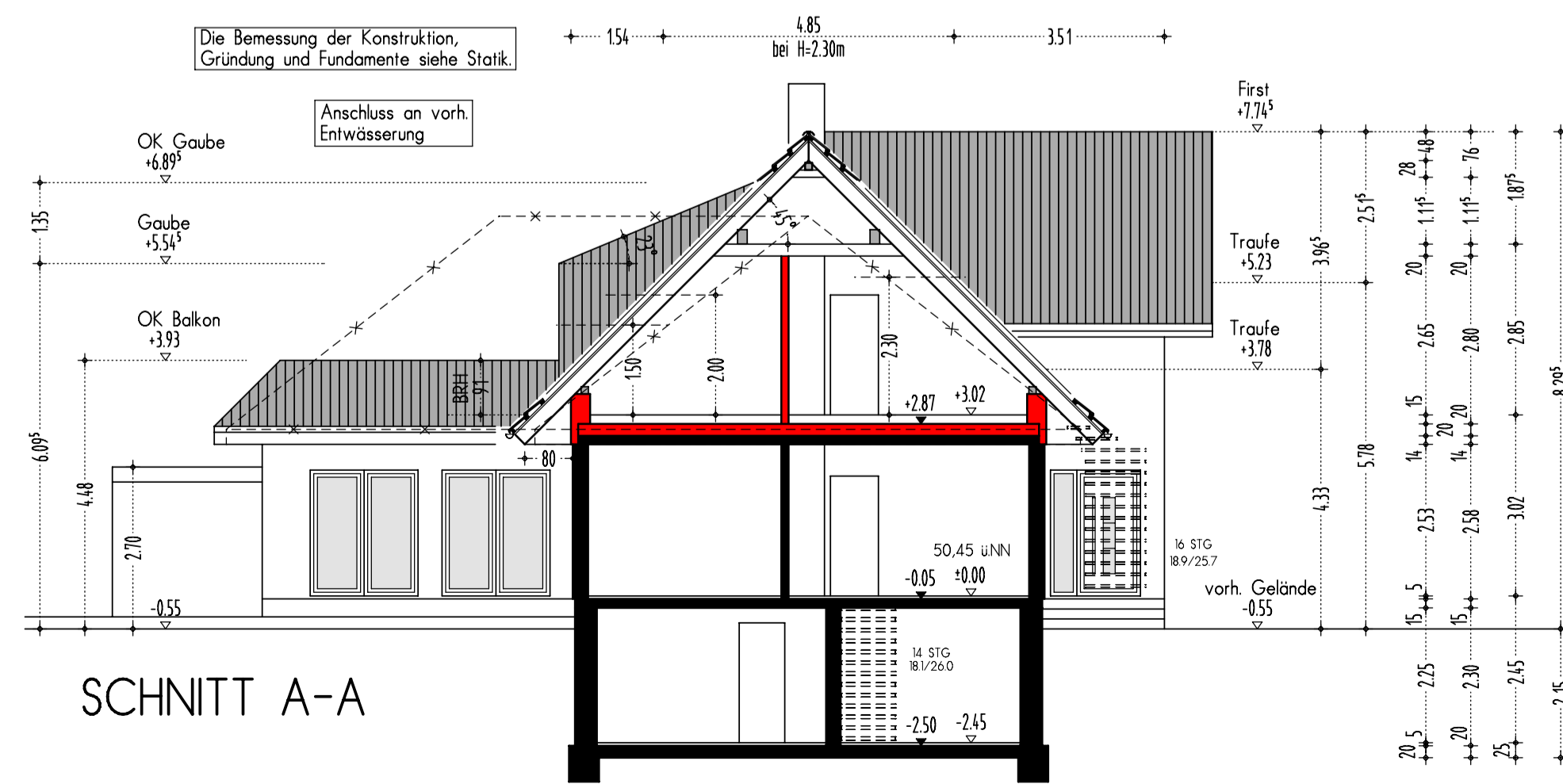

SCHNITT A-A

- Legende:**
- Wände neu: Außenwände: Holzständerkonstruktion mit WDVS; Innenwände: Holzständerkonstruktion
  - Wände Bestand: Wände Garage: Kalksandstein; Wände KG: Kalksandstein; Außenwände EG: Holzständerkonstruktion mit Klinker; Innenwände EG: Holzständerkonstruktion
  - Wände Abbruch: (Symbol with X)

**BAUANTRAG**

		<b>Thomas Bläbaum</b> Dipl.-Ing. Ingenieur-Büro für Baustatik Tel. 05744/509804 Fax: 05744/509894	
Bauvorhaben:	Aufstockung eines Einfamilienhauses zur Errichtung einer 2. WE im DG	Proj. Nr.:	08051
Bauherr:	Eheleute Sanja und Oliver Bäse, Gierather Str. 229, 51469 Bergisch Gladbach	Datum:	15.06.2008
Bauort:	Im Hilgersfeld 27, 51427 Bergisch Gladbach	Maßstab:	1 : 100
Zeichnung:	Grundrisse, Ansichten, Schnitt	Gemeinde:	Bergisch Gladbach
Bauherr:		Gemarkung:	Reifroth
		Flurstück:	710
		Zeichn.-Nr. Index:	G 1 a
		Planverfasser:	