

LEGENDE WÄNDE

- BESTAND
- NEU (Holzständerkonstruktion)
- ABRUCH

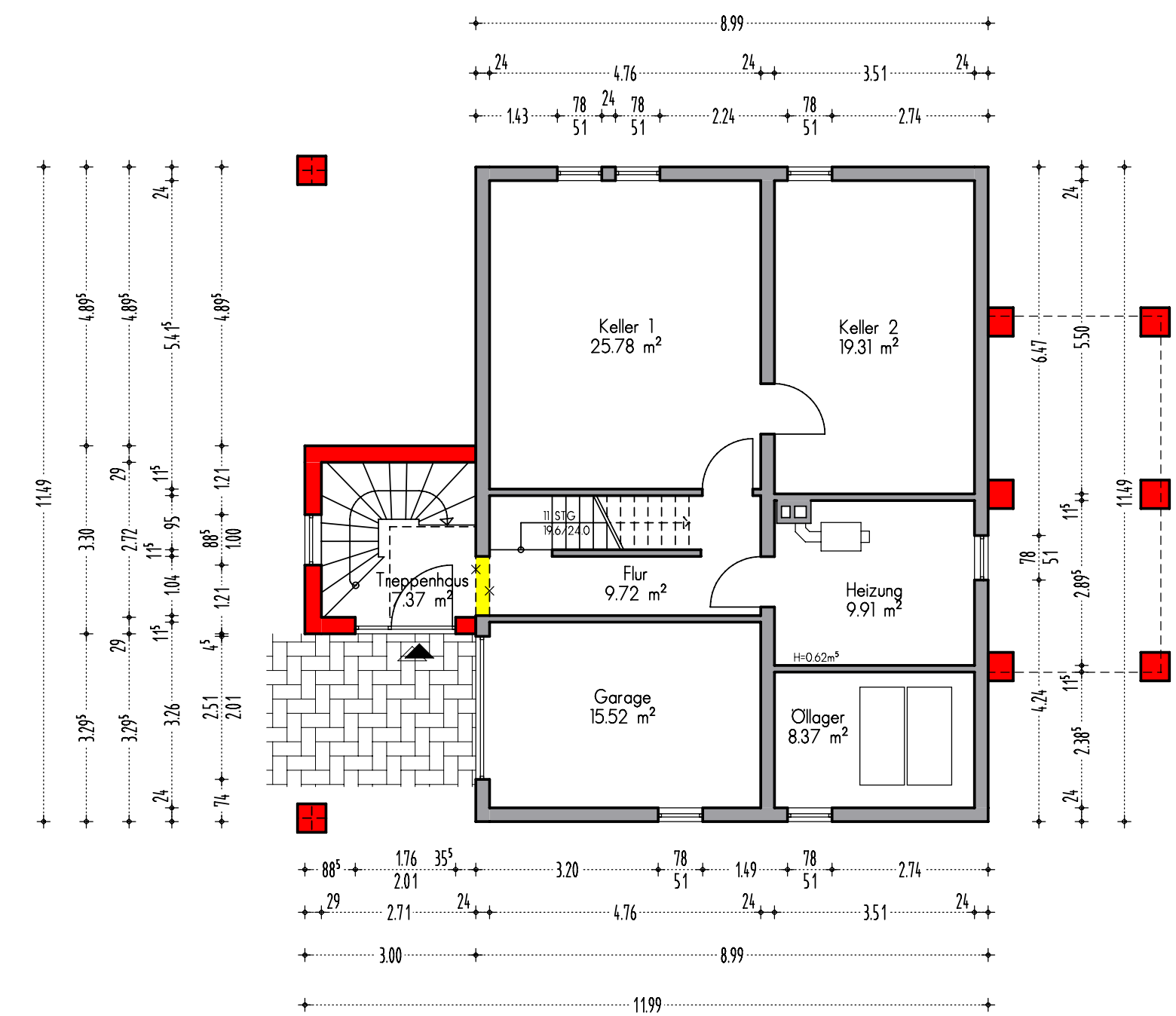

KELLERGESCHOSS

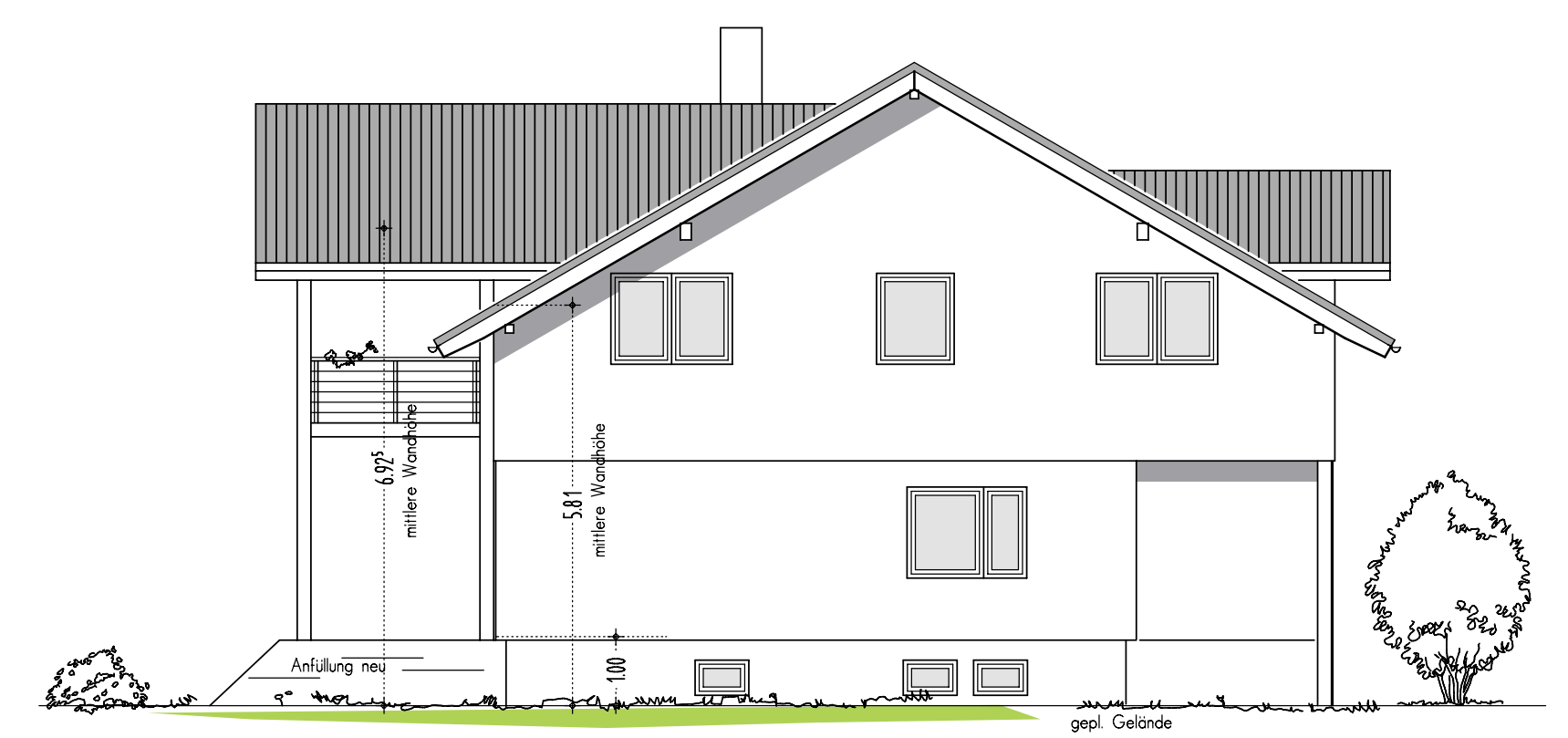

NORD-OST-ANSICHT



NORD-WEST-ANSICHT



SUD-OST-ANSICHT

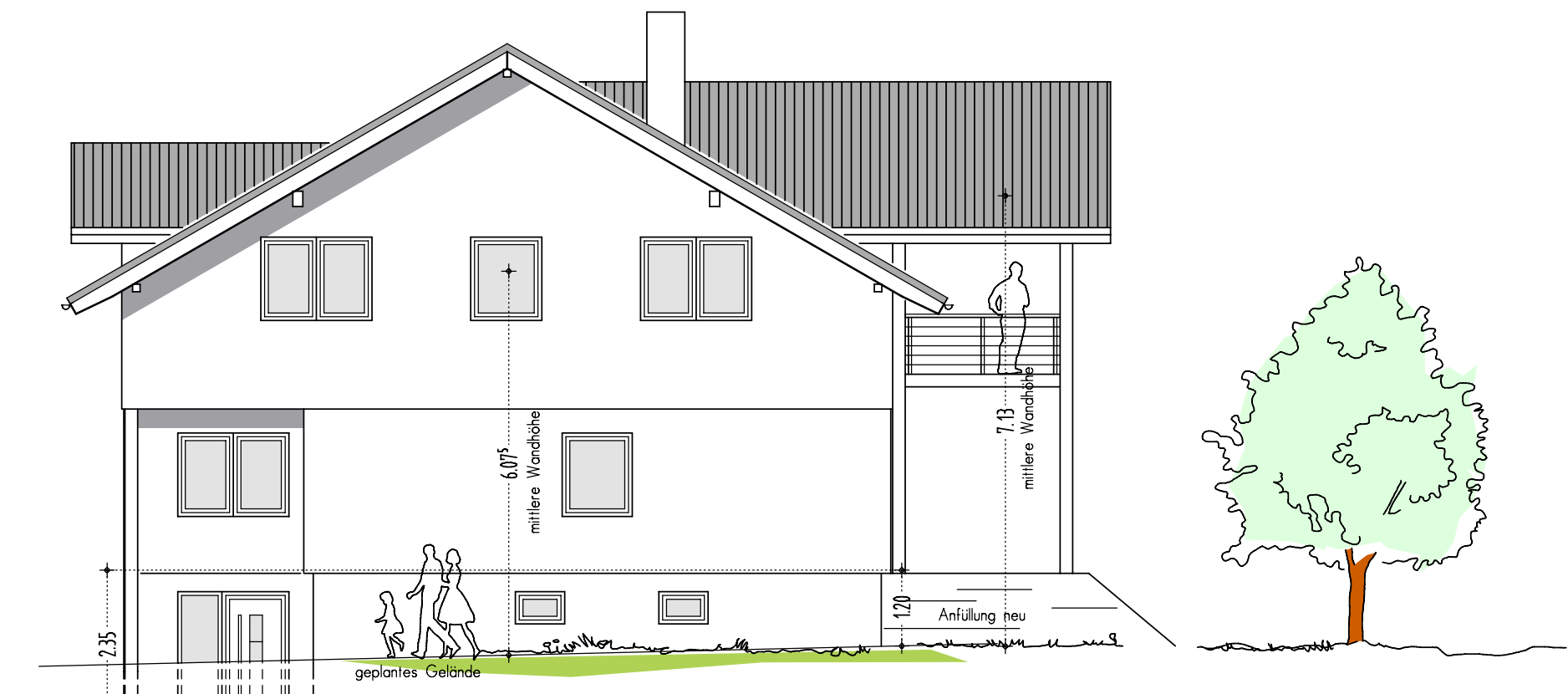

SUD-WEST-ANSICHT

Die Bemessung der Konstruktion, Gründung und Fundamente siehe Statik.

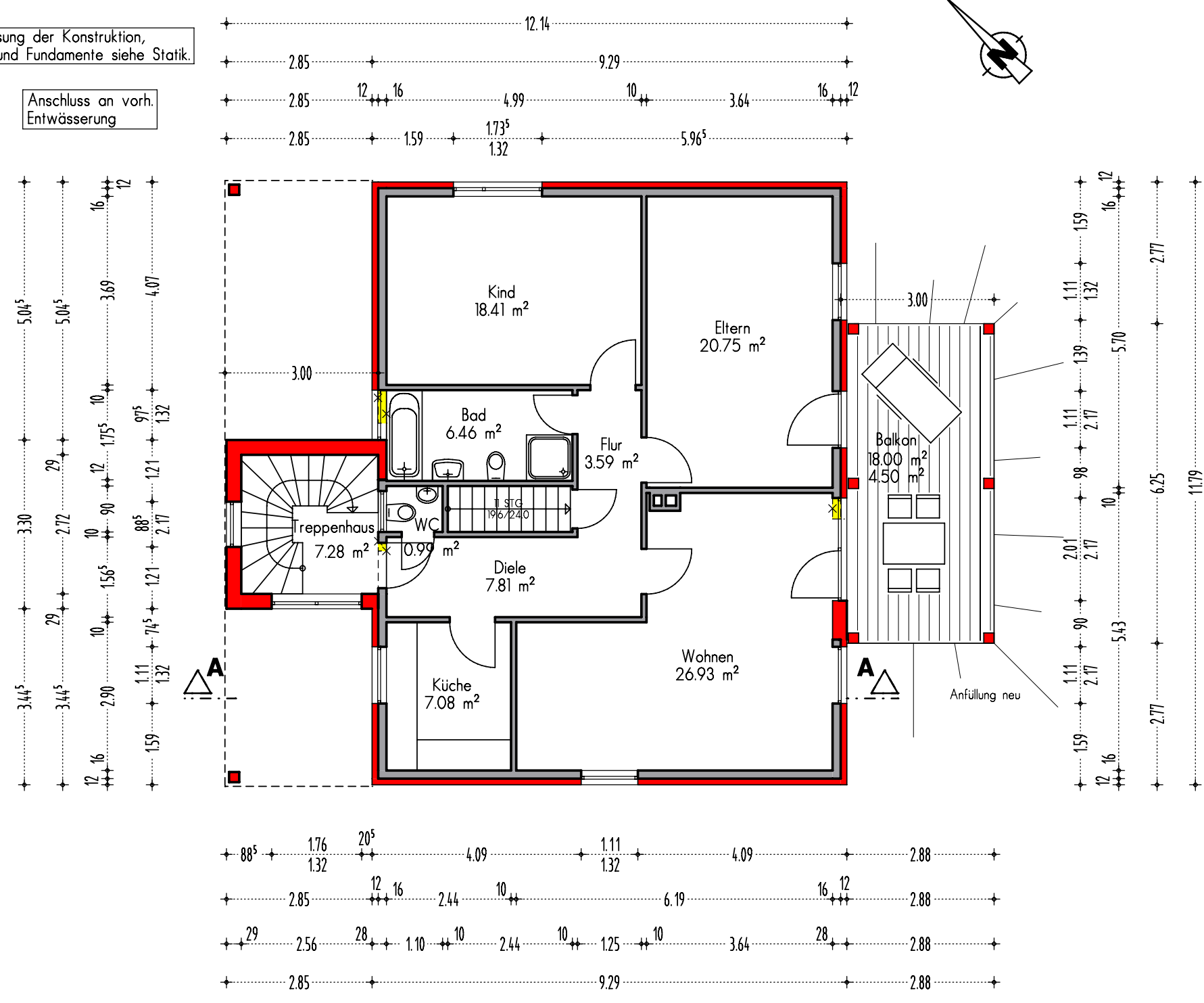

ERDGESCHOSS

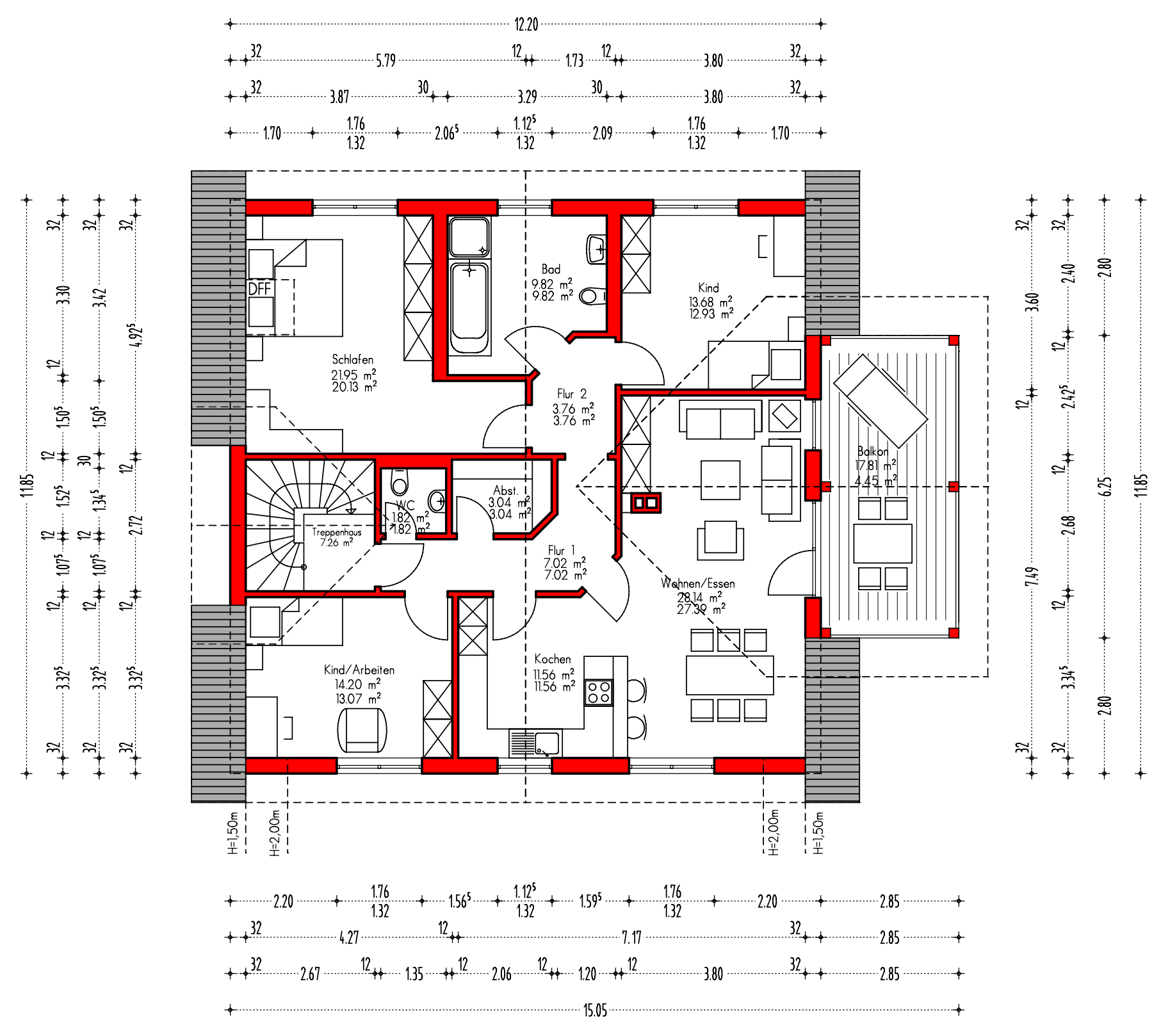

DACHGESCHOSS

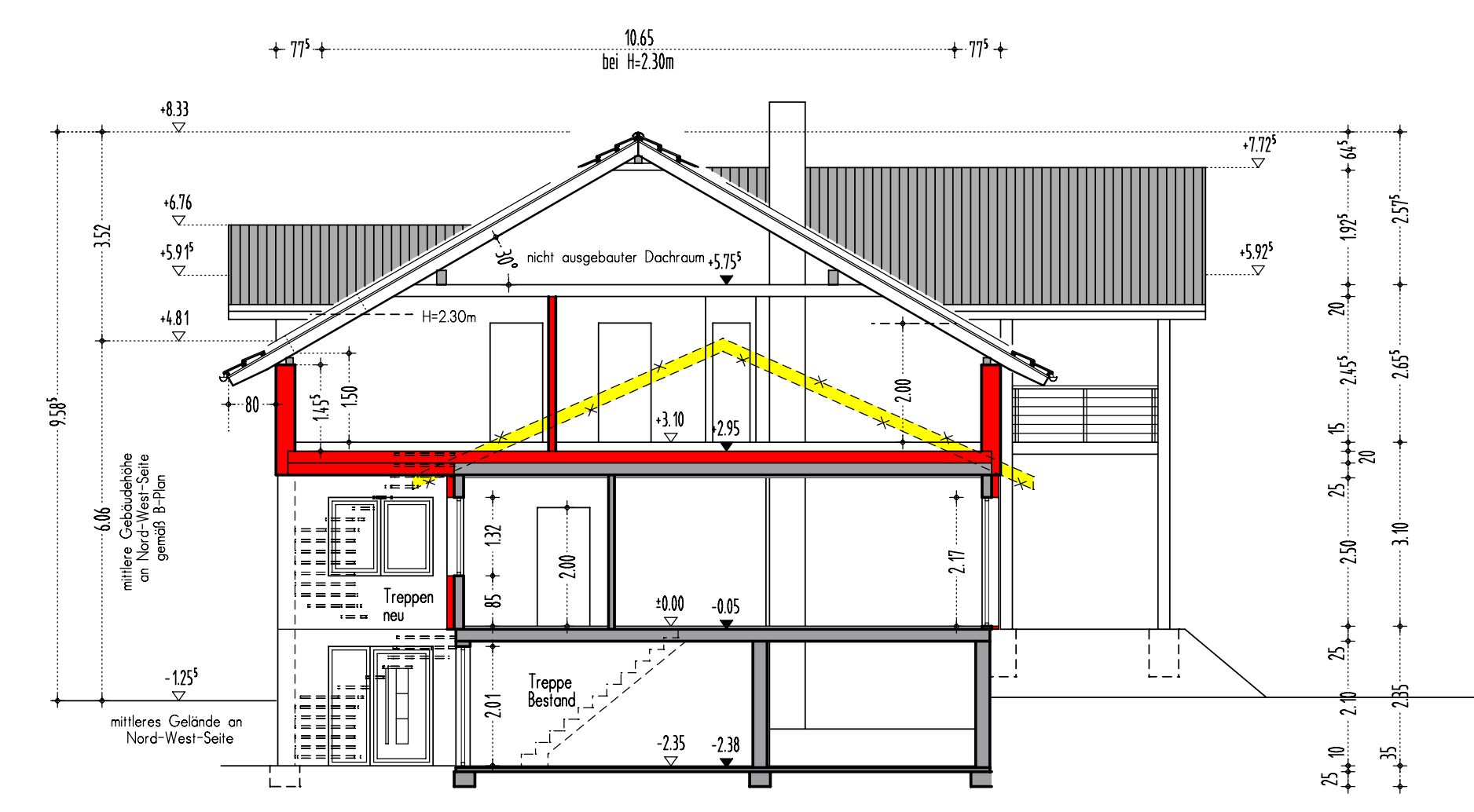

SCHNITT A-A

Bauantrag

ITB		Thomas Blöbaum Dipl.-Ing. Ingenieur-Büro für Baustatik Tel.: 05744/509804 Fax: 05744/509894	
Bauvorhaben Aufstockung eines Einfamilienhauses zur Errichtung einer 2. Wohneinheit im DG	Bauherr Jens Maletzki, Lindenstr. 24, 74193 Schwaigern-Niedernhofen	Proj. Nr.: 08049 Datum: 06.06.2008 Maßstab: 1 : 100	Bemerkung: Niederrhein Flurkarten-Nr.: 5804 Flurstück: 2841/1
Bauort Lindenstr. 24, 74193 Schwaigern-N.		Zeichnung Grundrisse, Ansichten, Schnitt	
Zeichner G 1		Index a	
Bauherr:		Planverfasser:	