

KELLERGESCHOSS

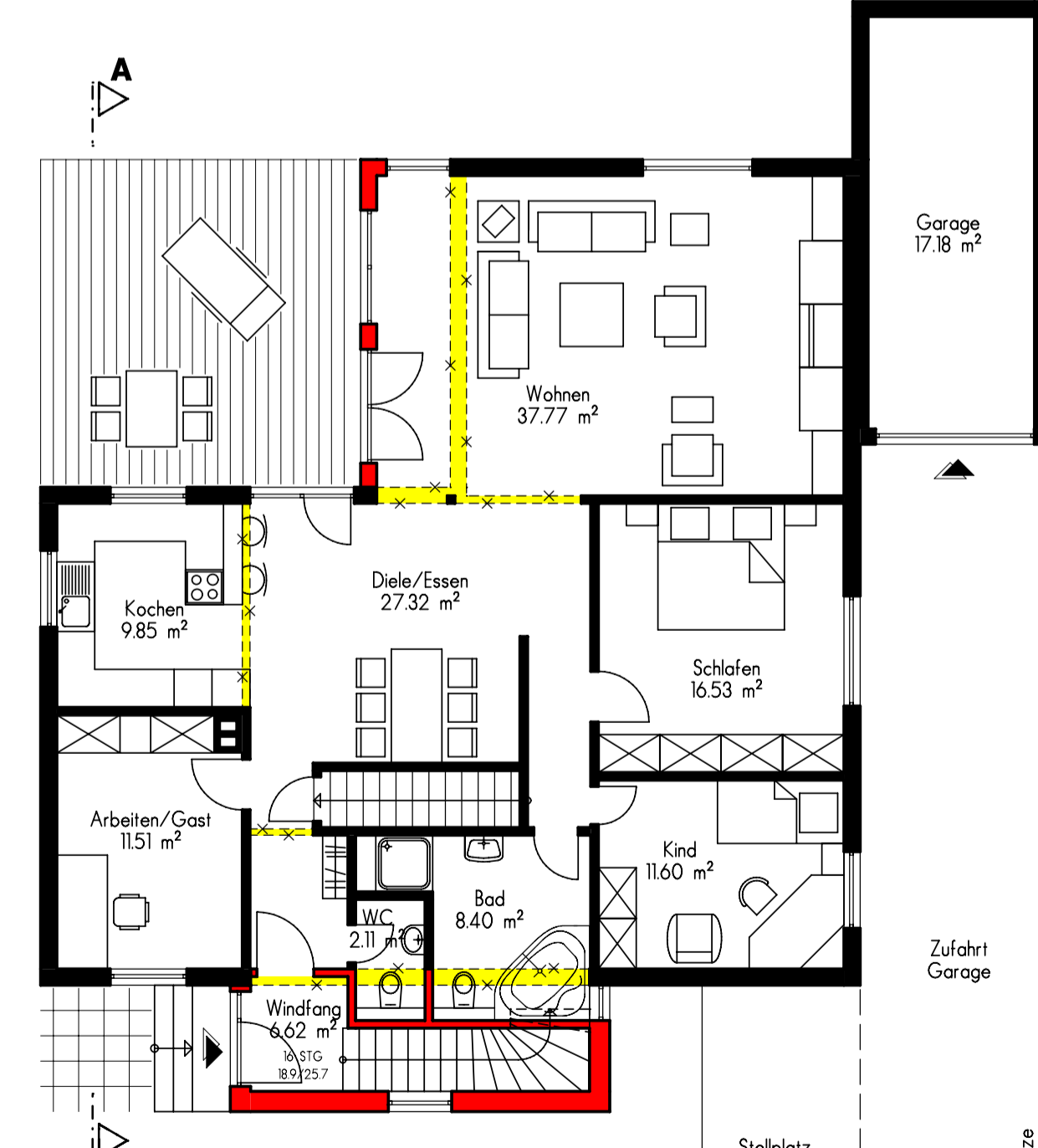

ERDGESCHOSS

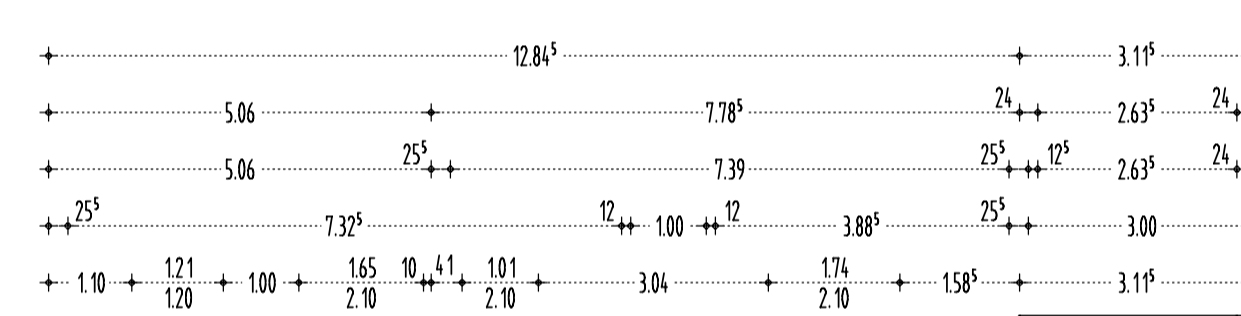
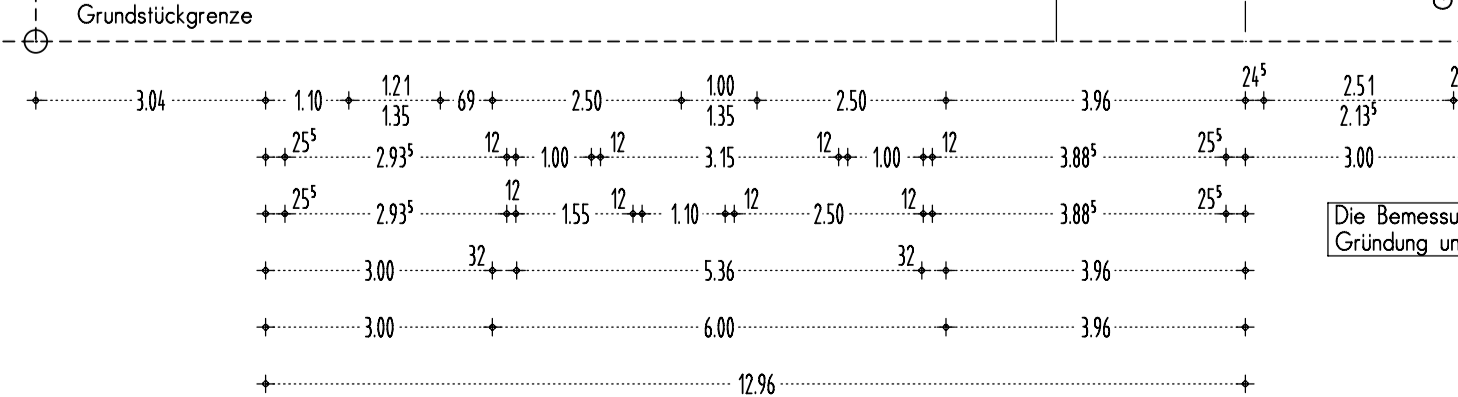

SUDWEST-ANSICHT



SUDOST-ANSICHT

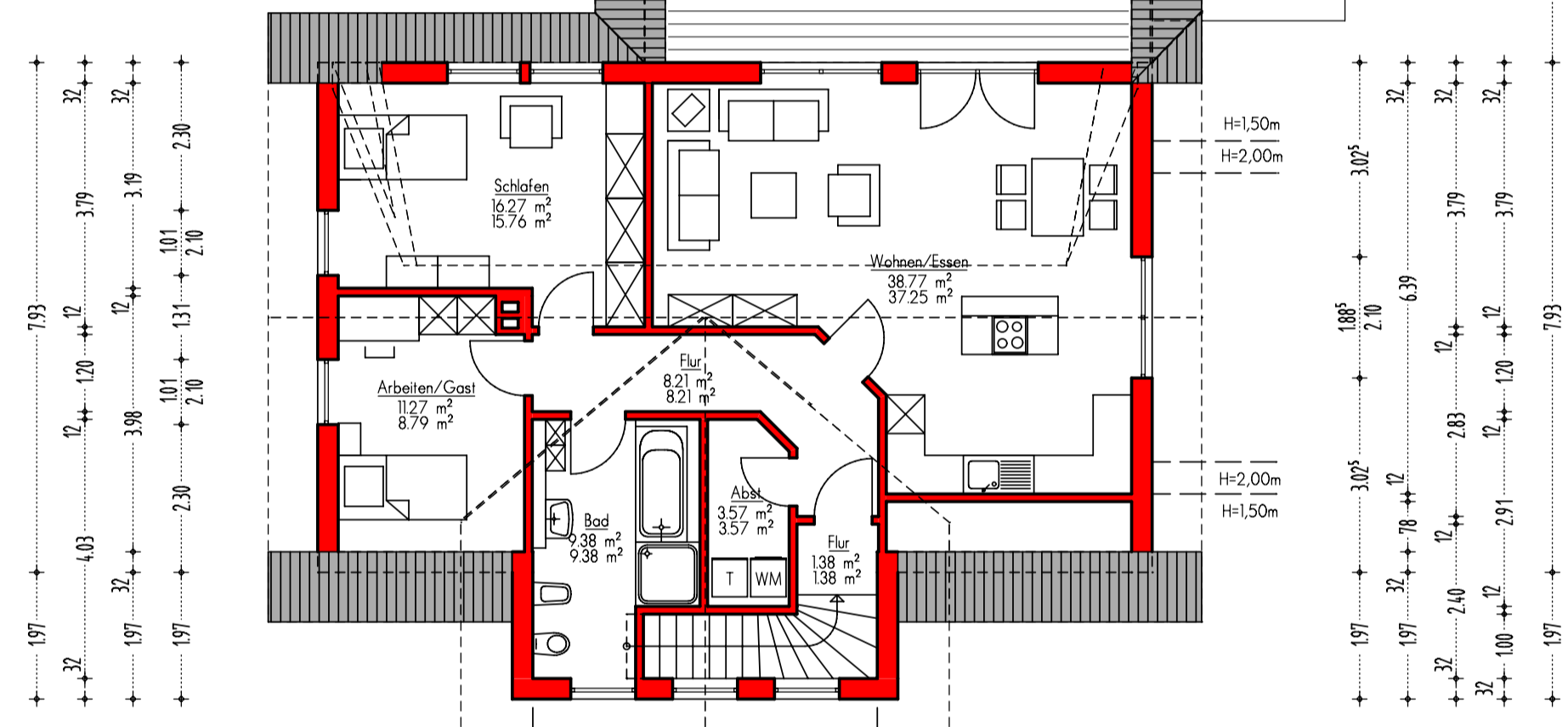
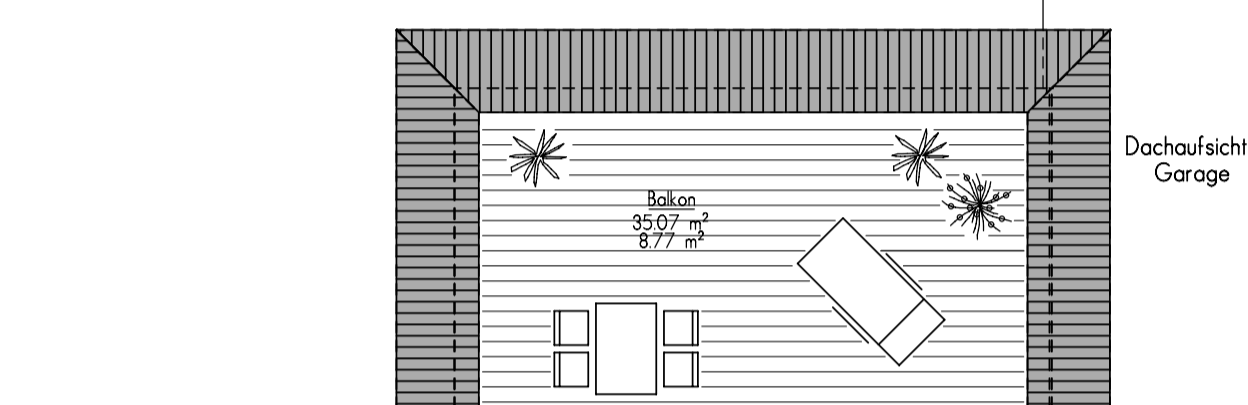
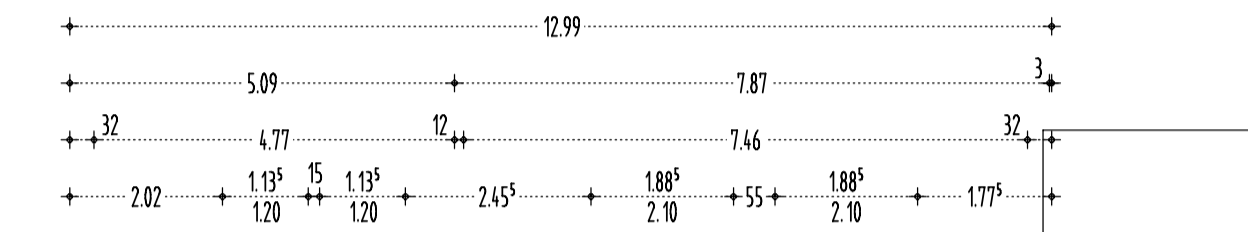

DACHGESCHOSS

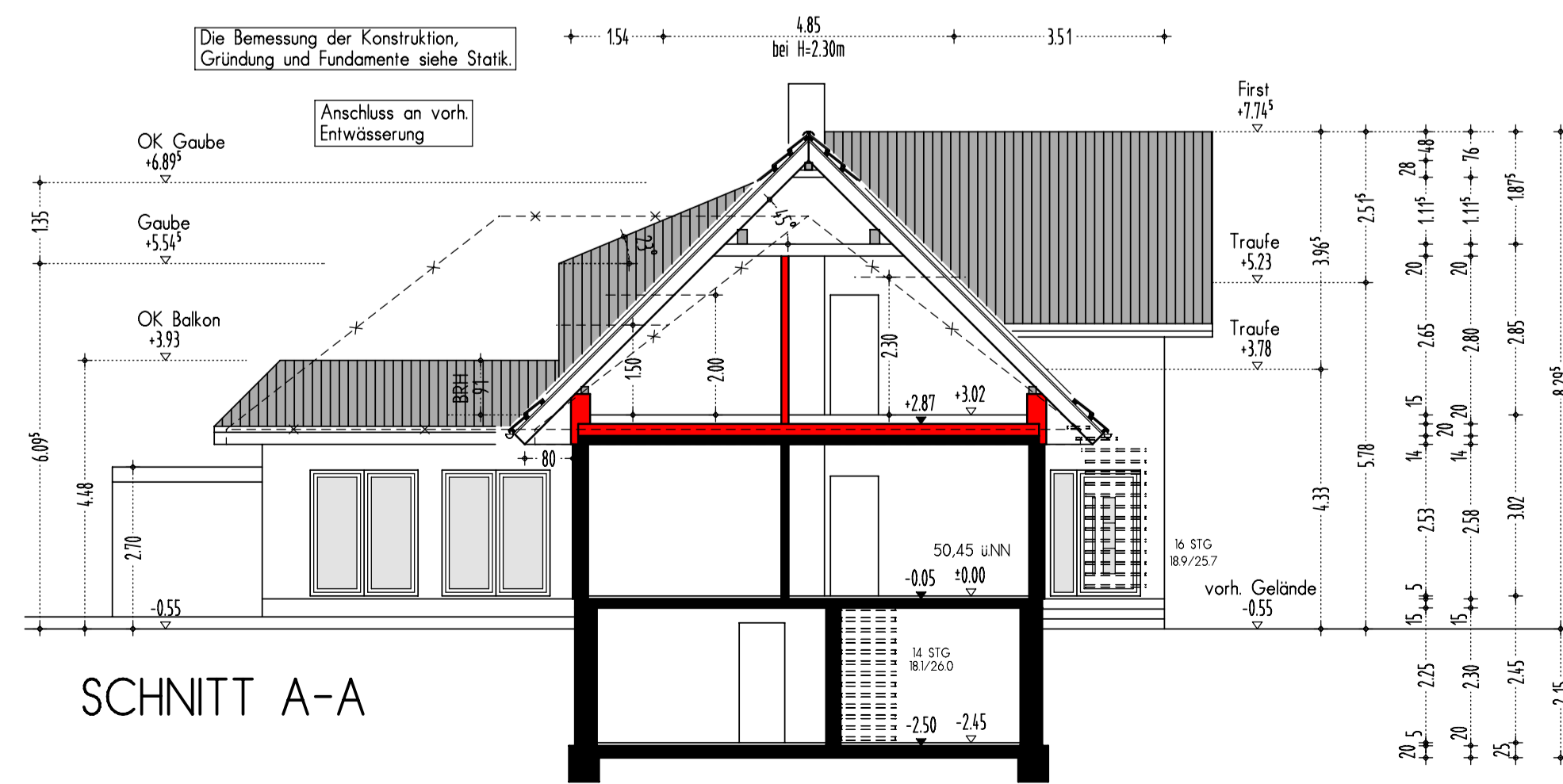
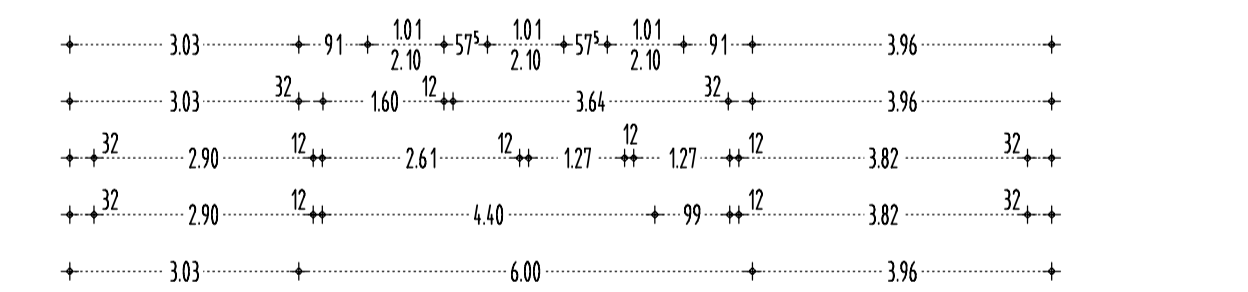

SCHNITT A-A

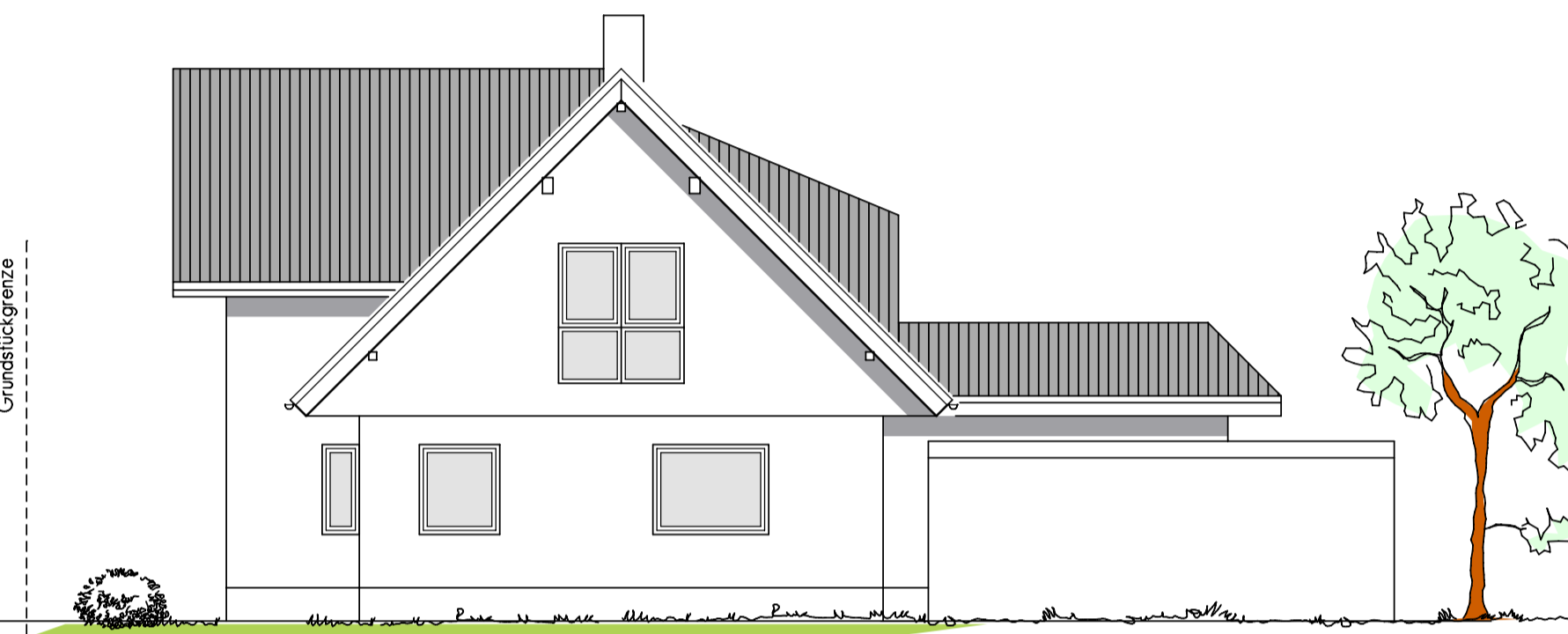

NORDOST-ANSICHT



NORDWEST-ANSICHT

- Legende:**
- Wände neu: Außenwände: Holzständerkonstruktion mit WDVS; Innenwände: Holzständerkonstruktion
 - Wände Bestand: Wände Garage: Kalksandstein; Wände KG: Kalksandstein; Außenwände EG: Holzständerkonstruktion mit Klinker; Innenwände EG: Holzständerkonstruktion
 - Wände Abbruch: (Symbol with diagonal lines)

BAUANTRAG

		Thomas Bläbaum Dipl.-Ing. Ingenieur-Büro für Baustatik Tel. 05744/509804 Fax: 05744/509894	
Bauvorhaben:	Aufstockung eines Einfamilienhauses zur Errichtung einer 2. WE im DG		
Bauherr:	Eheleute Sanja und Oliver Bäse, Gierather Str. 229, 51469 Bergisch Gladbach		
Bauort:	Im Hilgersfeld 27, 51427 Bergisch Gladbach		
Zeichnung:	Grundrisse, Ansichten, Schnitt		
Bauherr:	Planverfasser:		
Proj. Nr.:	08051	Datum:	15.06.2008
Maßstab:	1 : 100	Gemeinde:	Bergisch Gladbach
		Gemarkung:	Reifroth
		Flurstück:	710
		Zeichn.-Nr.	Index
		G 1	a