

ANSICHT NORDEN

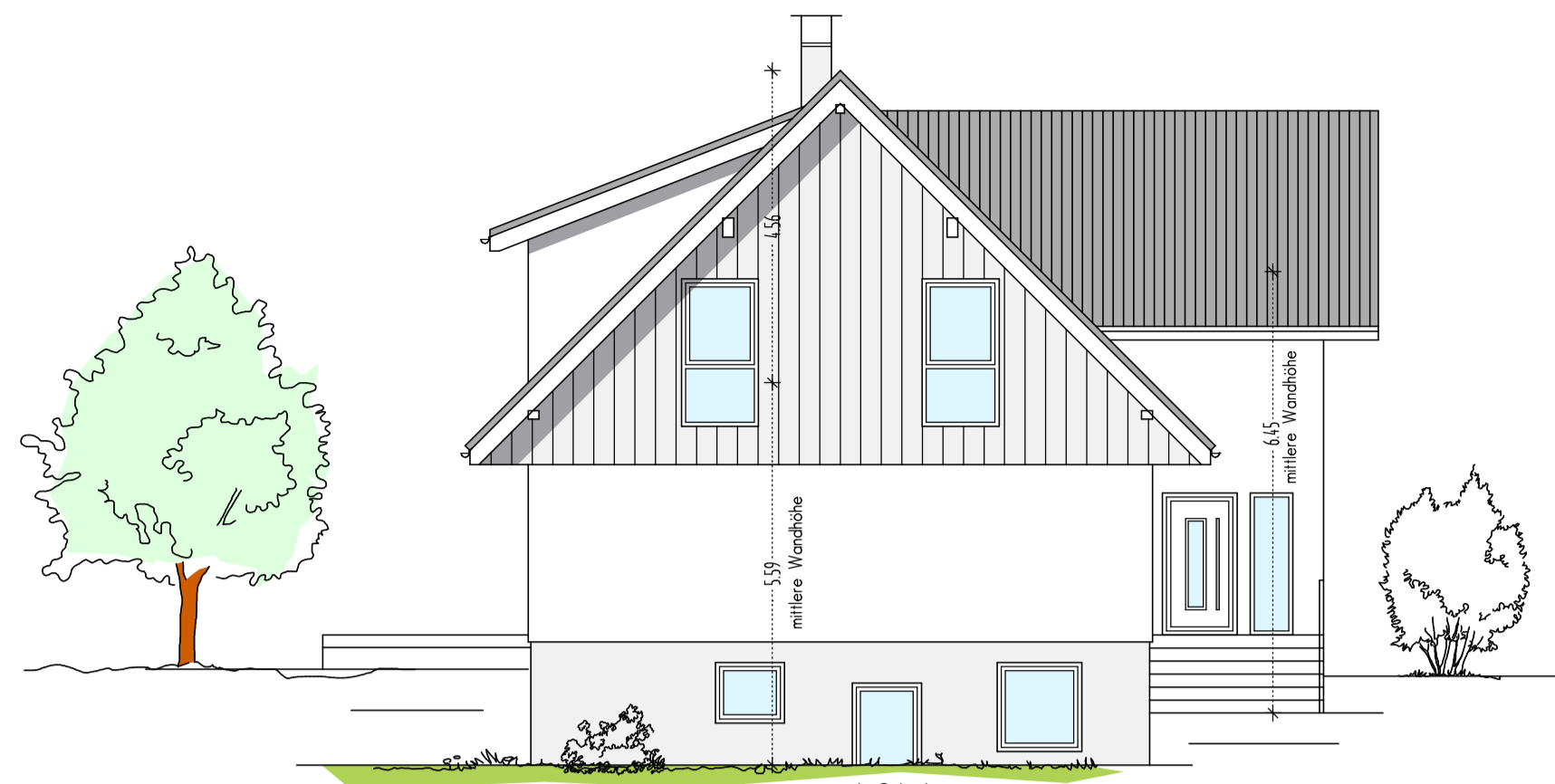

ANSICHT OSTEN

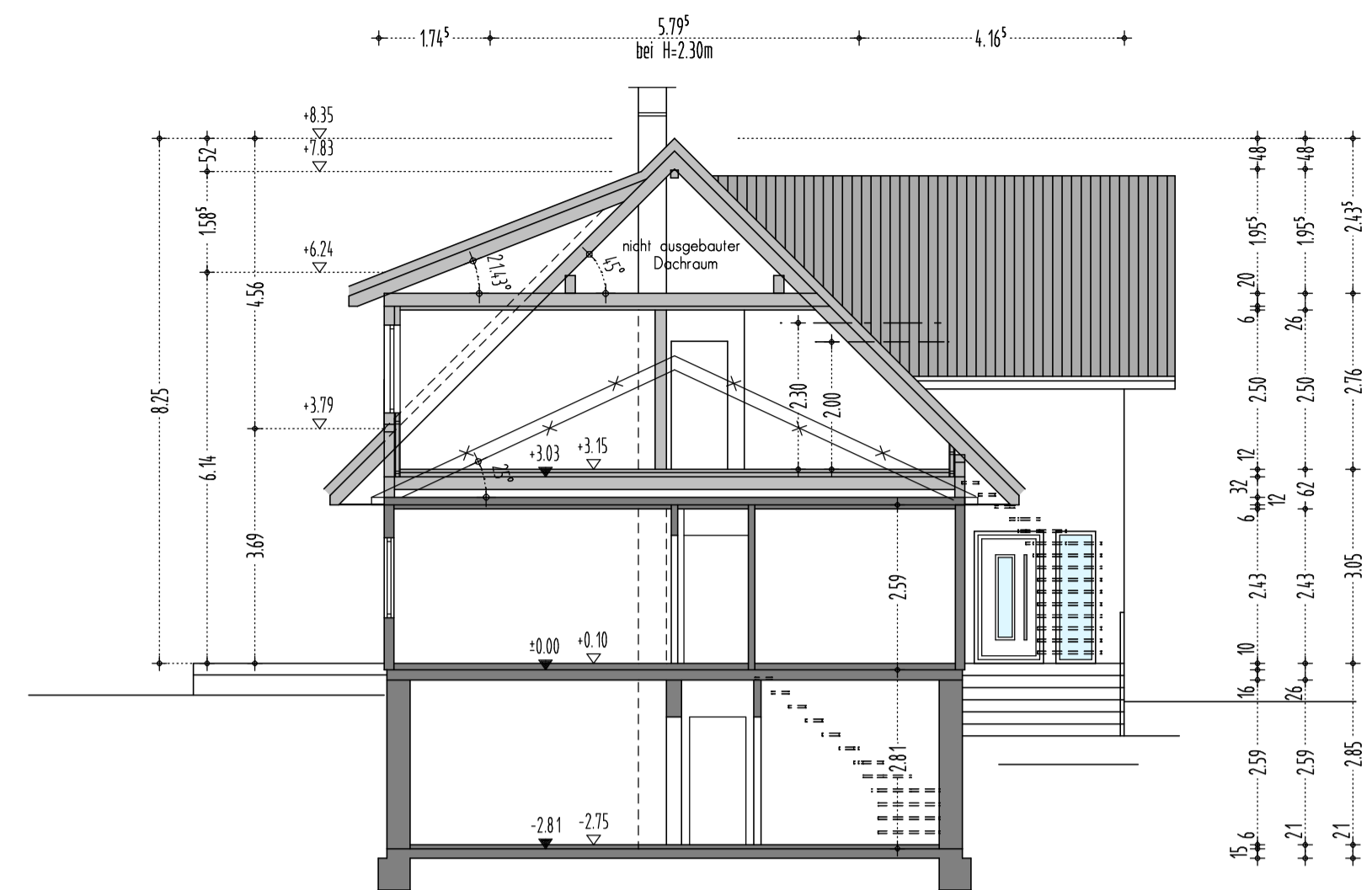

SCHNITT A-A

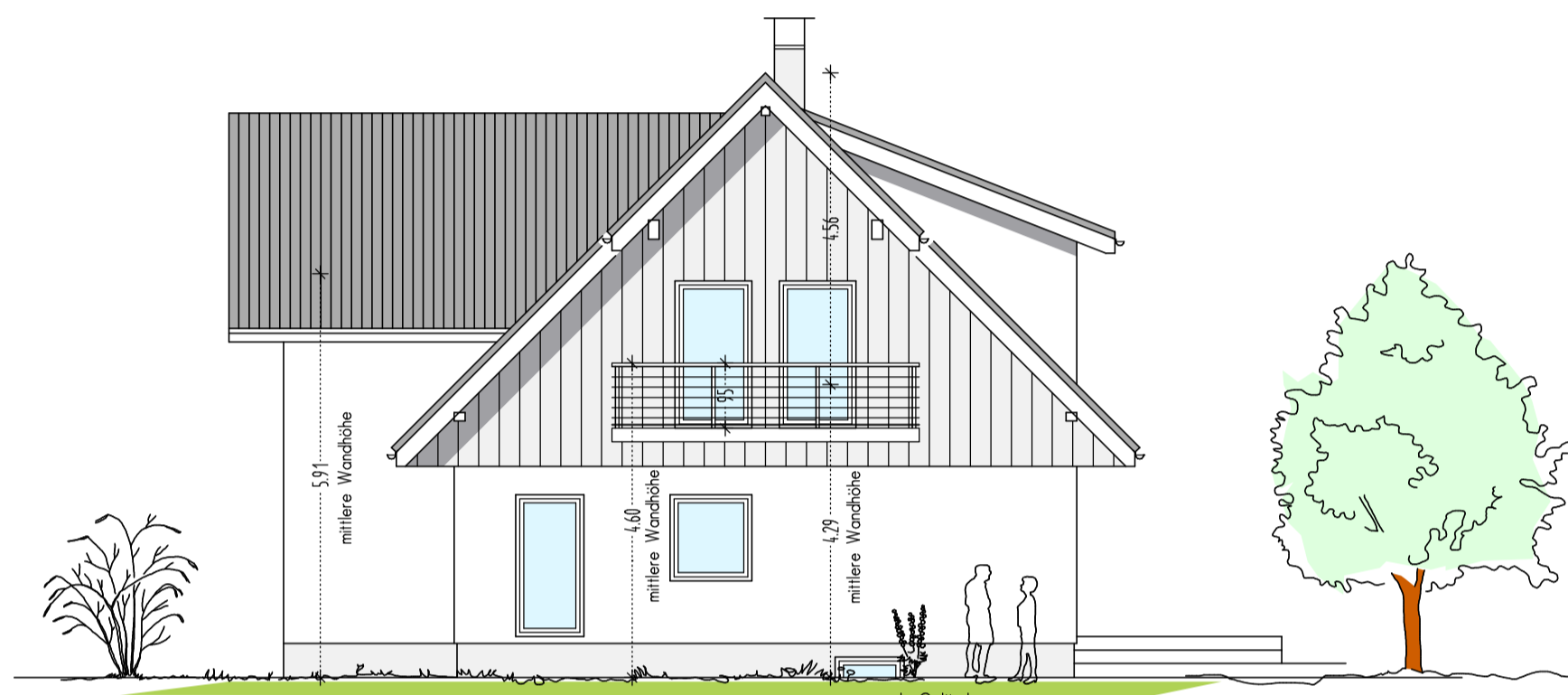

ANSICHT WESTEN

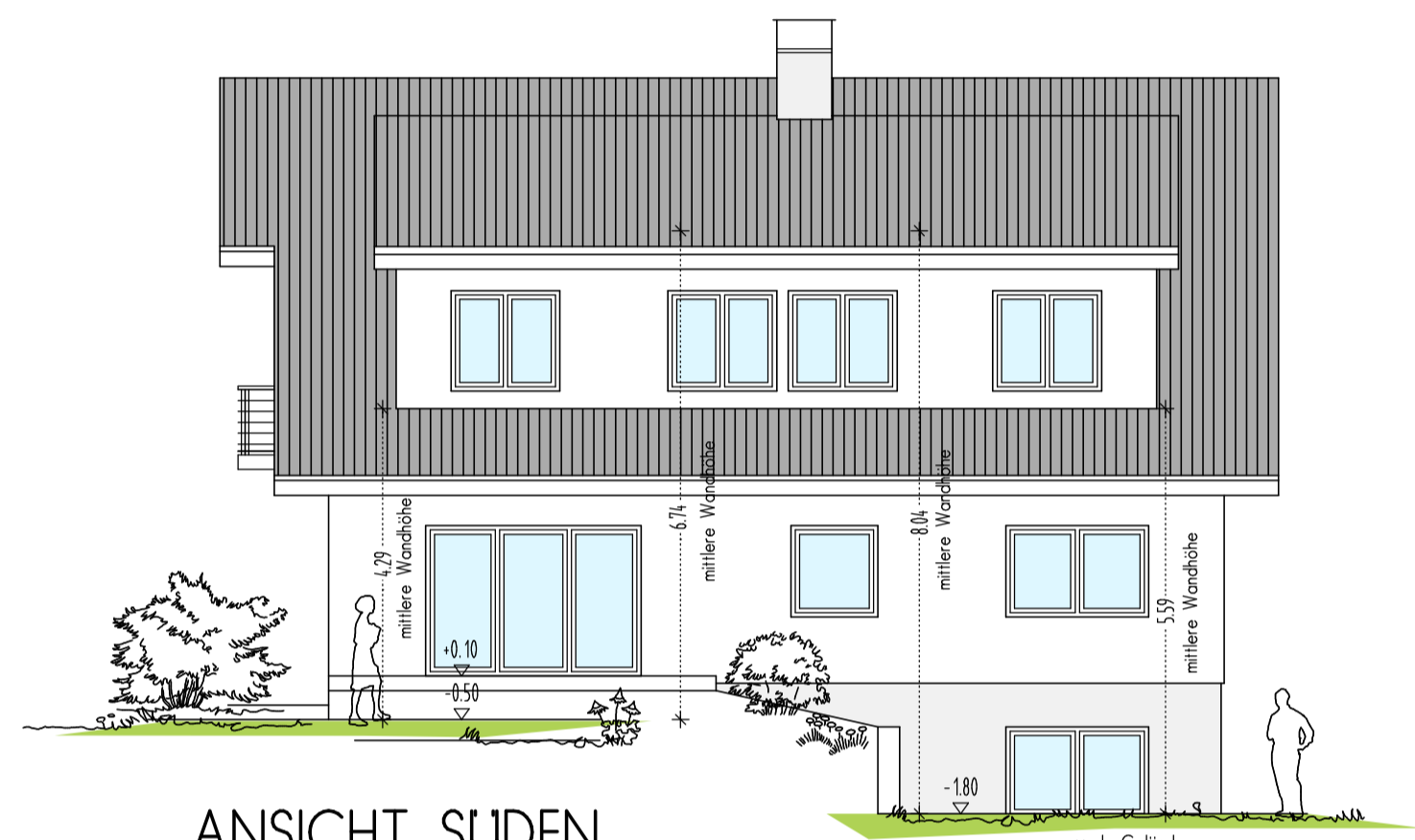

ANSICHT SUDEN

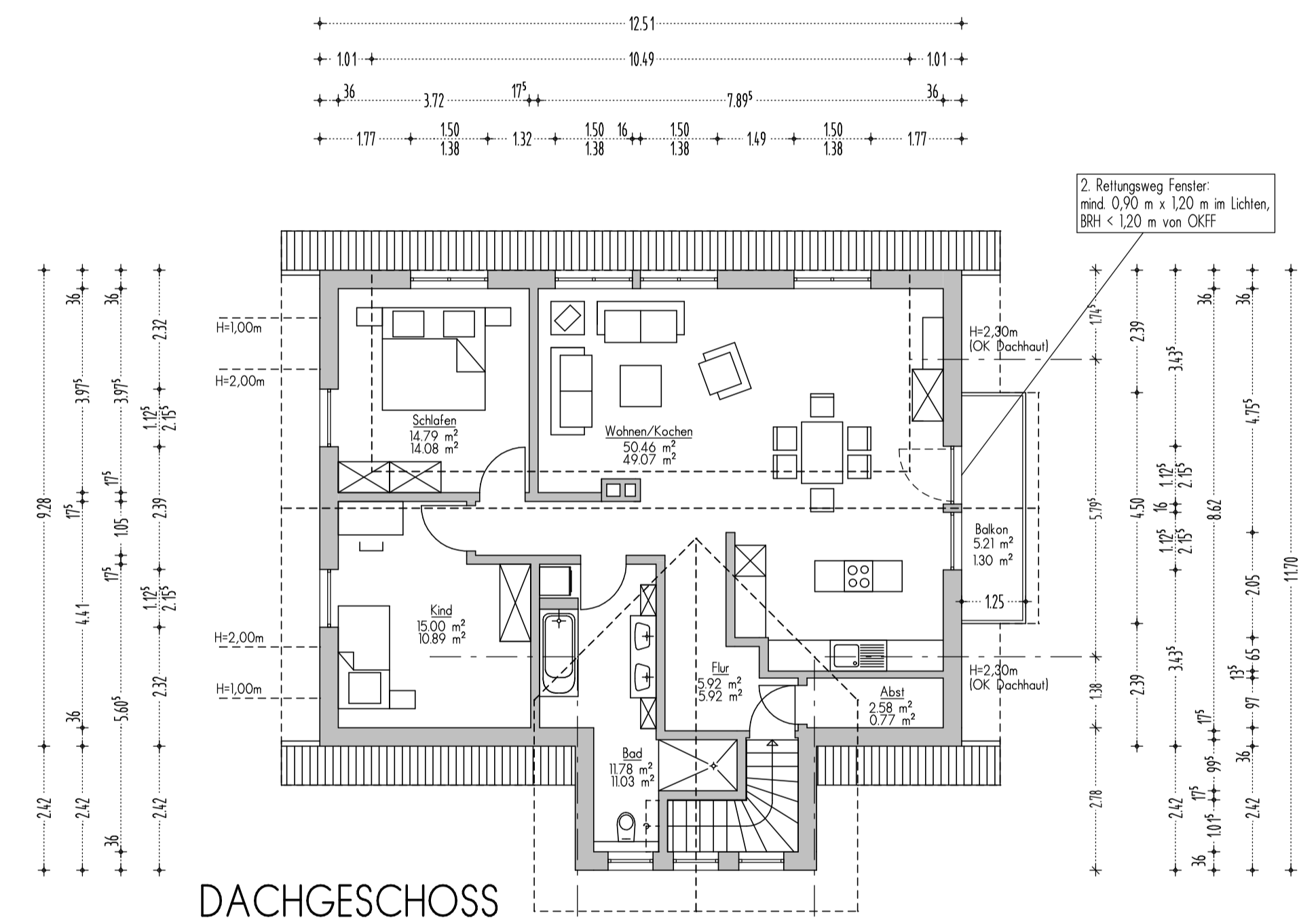

DACHGESCHOSS

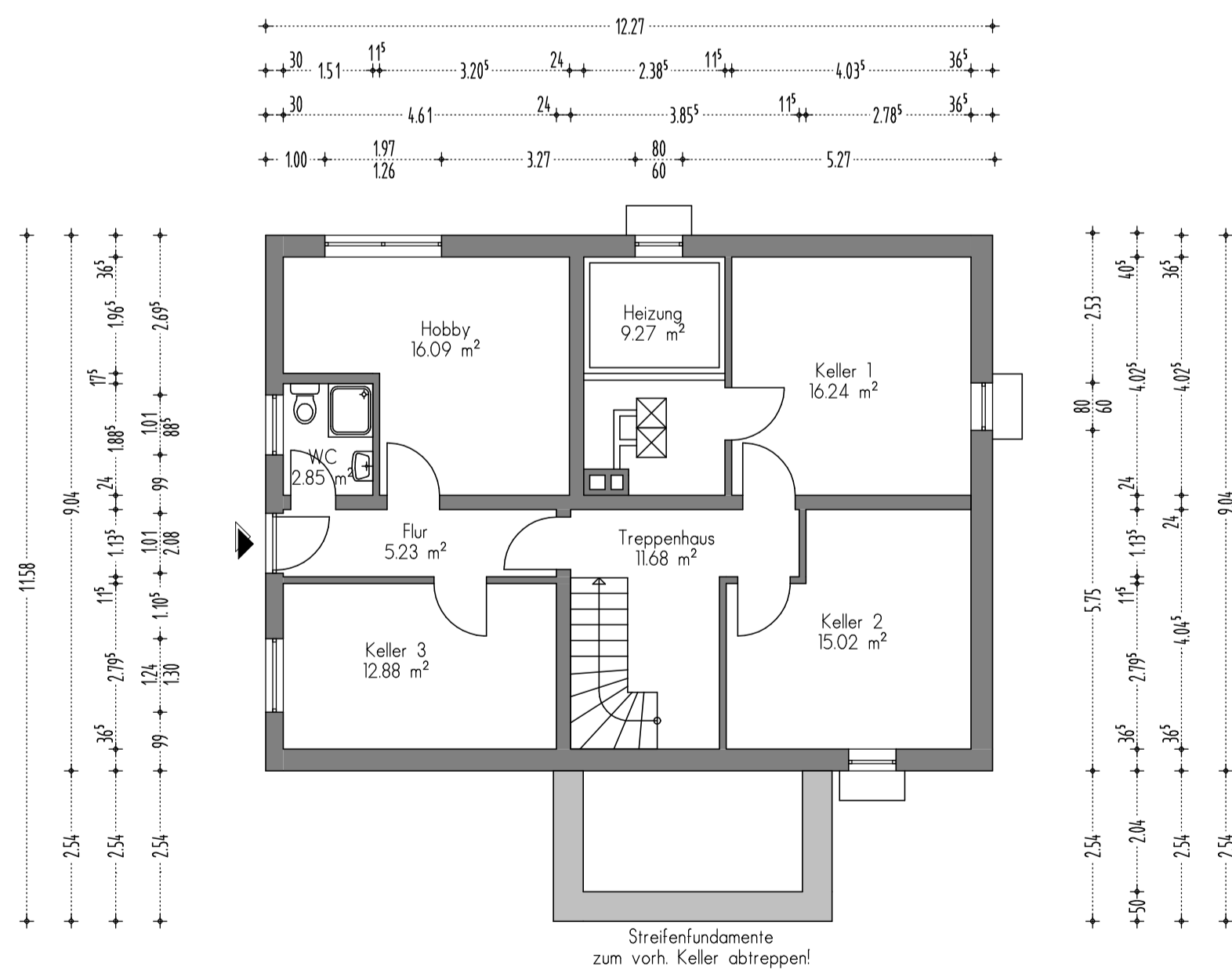

KELLERGESCHOSS

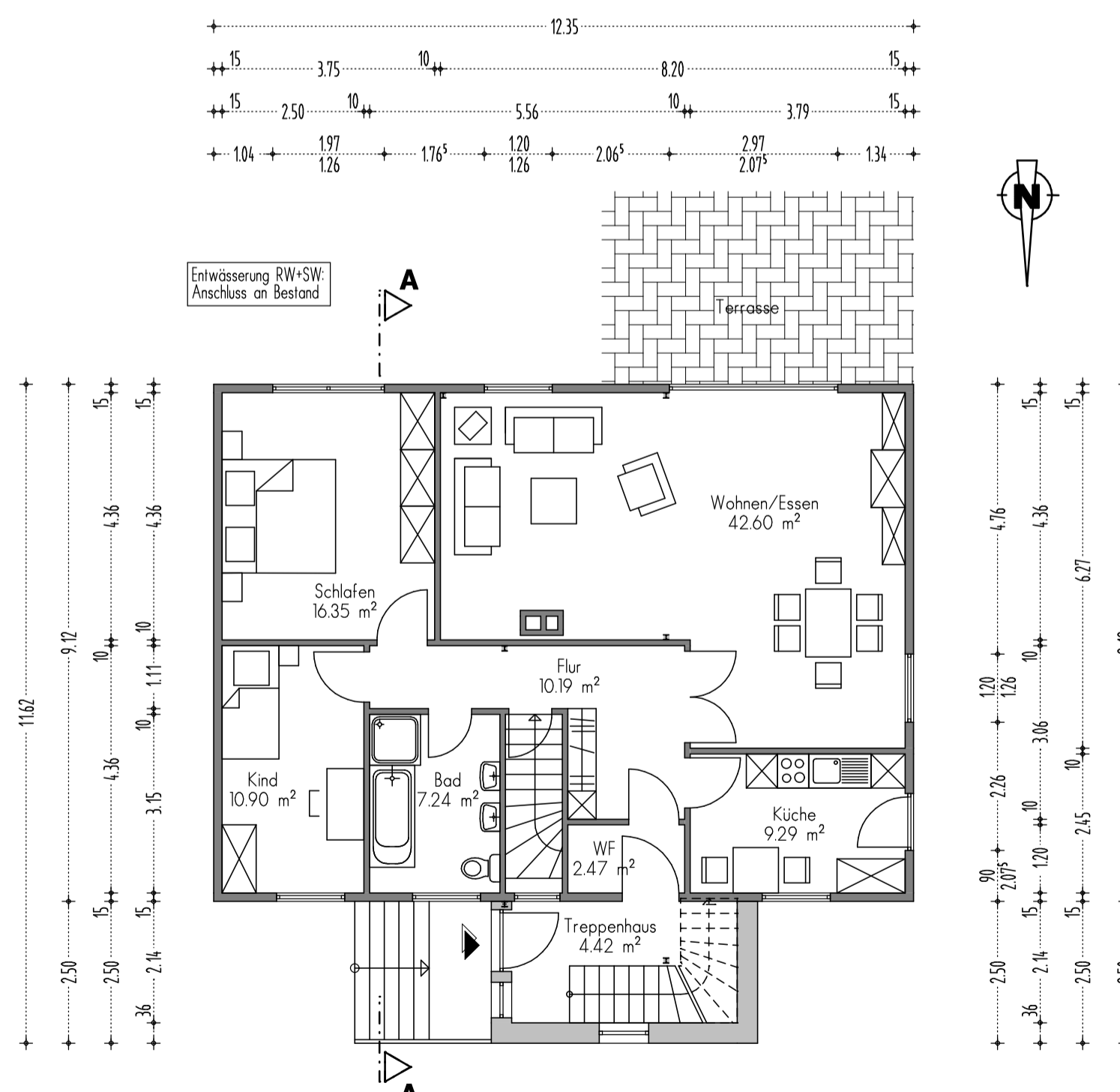

ERDGESCHOSS

Legende Grundrisse/Schnitt

- Neu:
- Bestand:
- Abbruch:

Alle Maße sind vor Baubeginn zu prüfen!!

NACHTRAG ZUM BAUANTRAG

		Thomas Blöbaum Dipl.-Ing. Ingenieur-Büro für Baustatik Tel.: 05744/509804 Fax: 05744/509594
Bauvorhaben: Aufstockung eines Fertighauses zur Errichtung einer 2. Wohneinheit	Proj. Nr.: 09031 Datum: 27.09.2009 Maßstab: 1:100	Bauherr: Ruth und Werner Kesselring, Adolf-von-Nassau-Str. 8, 67304 Kerzenheim
Bauort: Adolf-von-Nassau-Str. 8, 67304 Kerzenheim	Genarung: Kerzenheim Flur: - Flurstück: 3827/30	Zeichnung: Grundrisse, Ansichten, Schnitt
Zeichnung: Grundrisse, Ansichten, Schnitt	Zeichn.-Nr. Index G 1 c	Bauherr: Planverfasser: