

KELLERGESSCHOSS

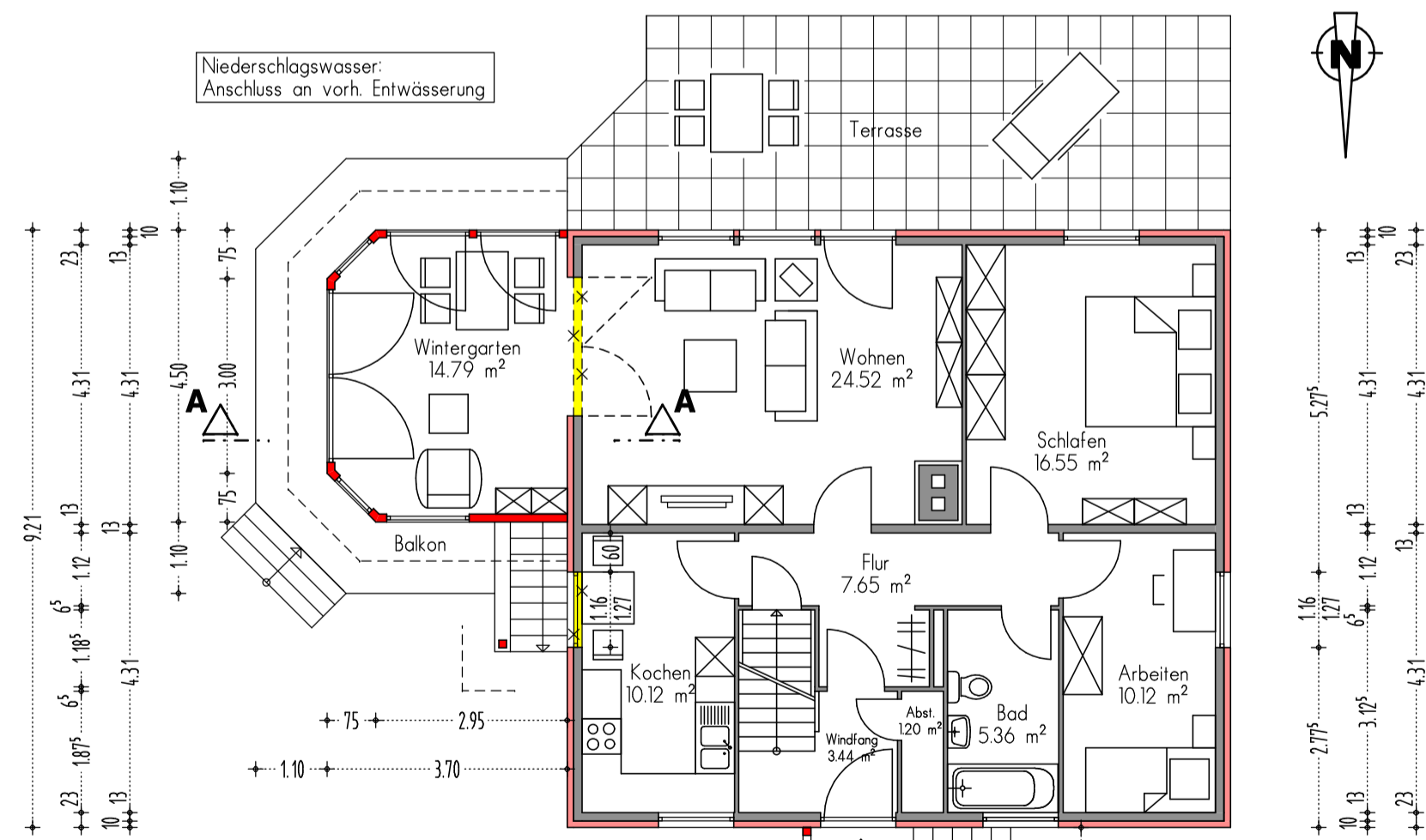

ERDGESCHOSS

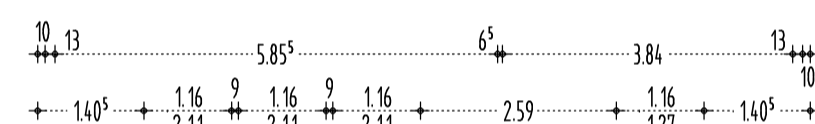
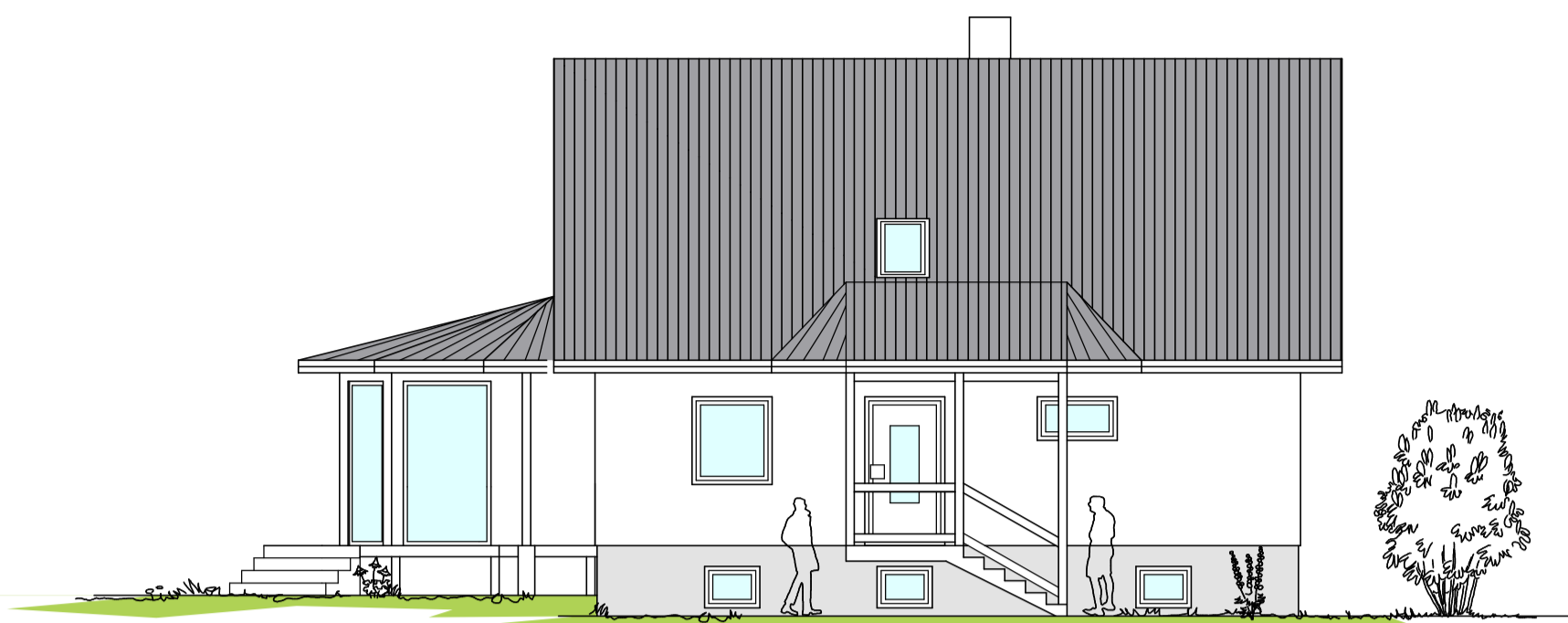
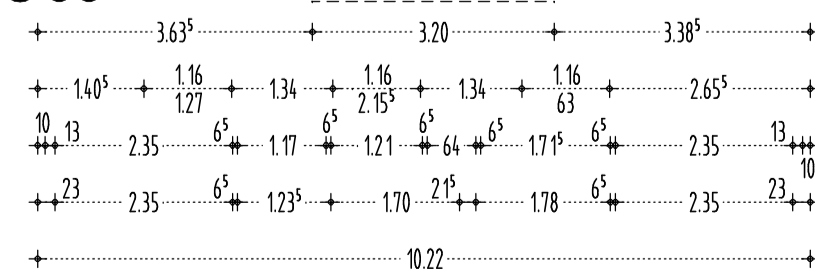

ANSICHT NORDEN



ANSICHT OSTEN

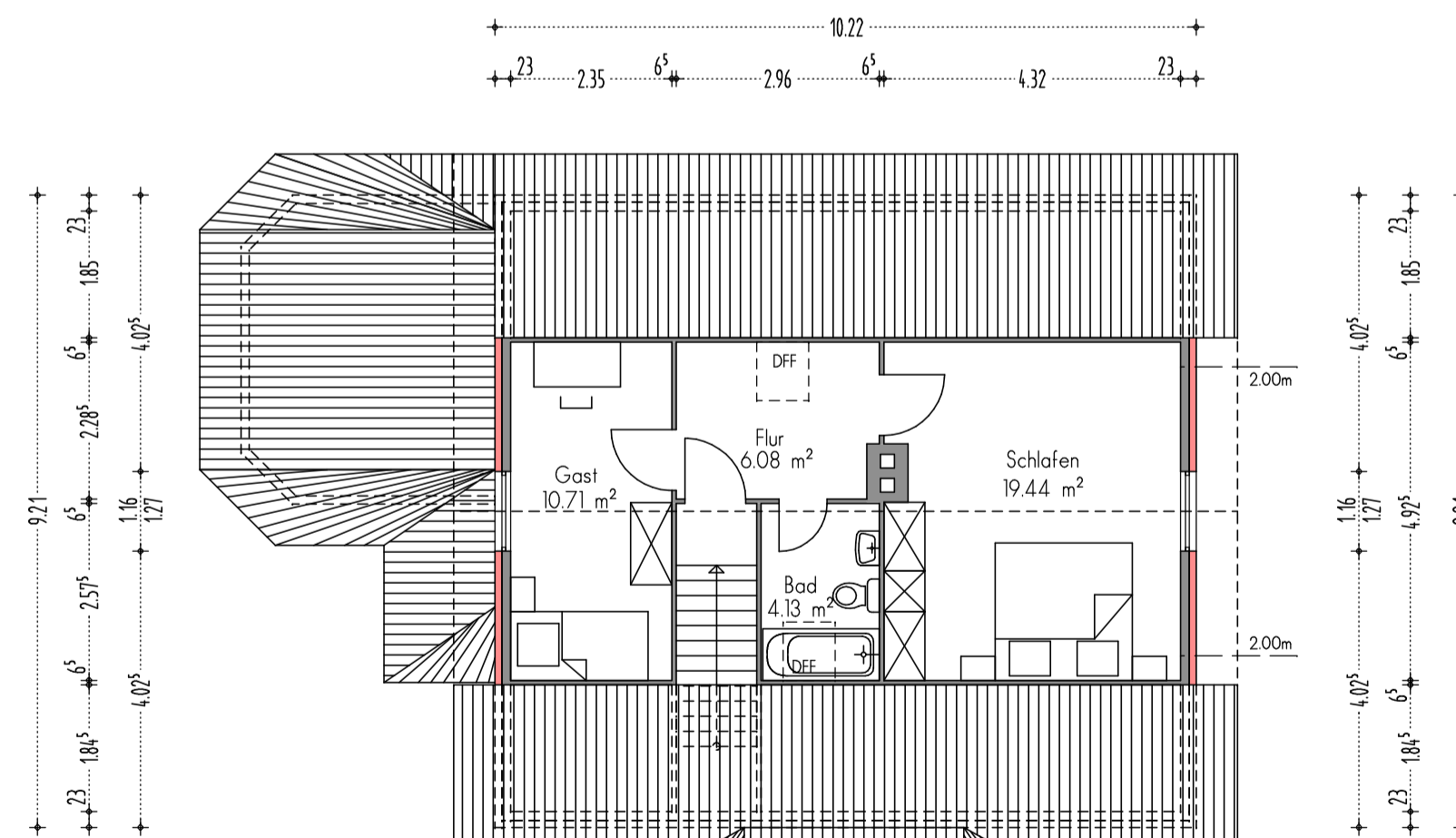

DACHGESCHOSS

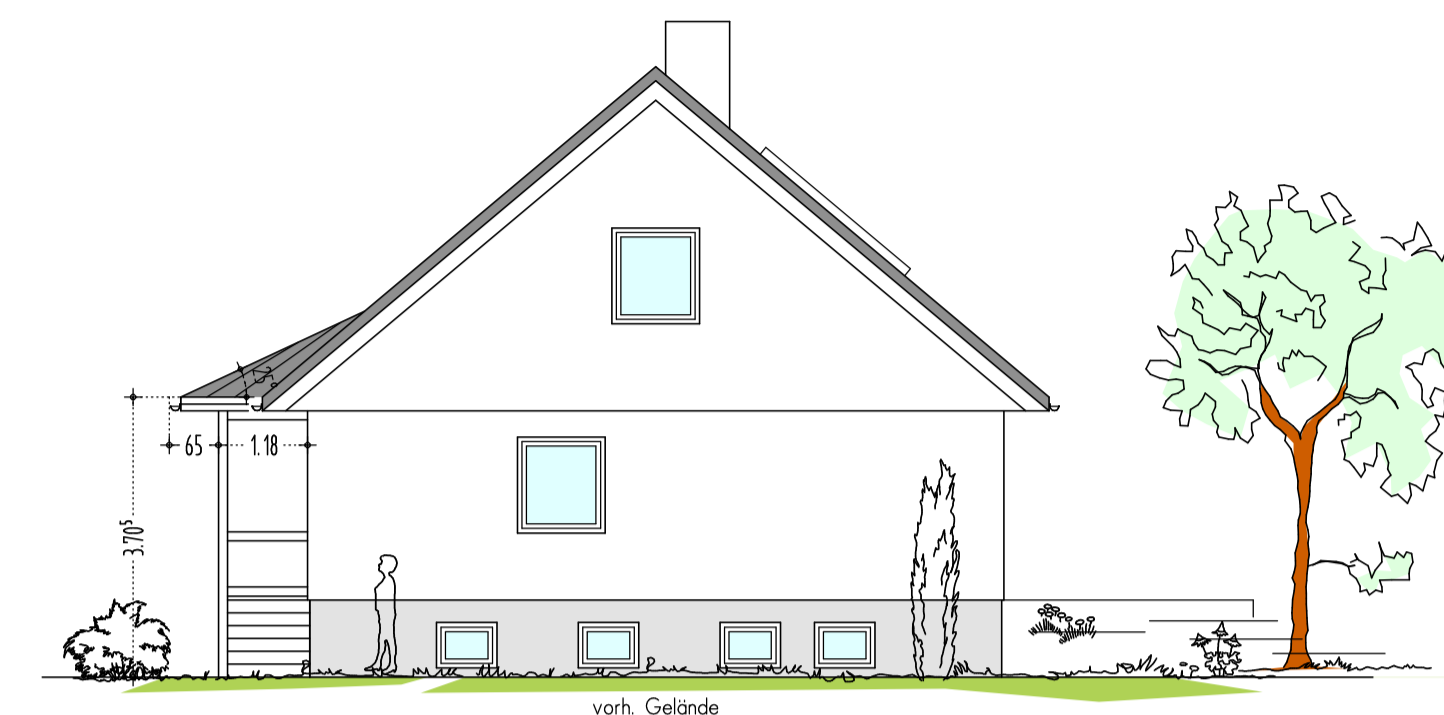
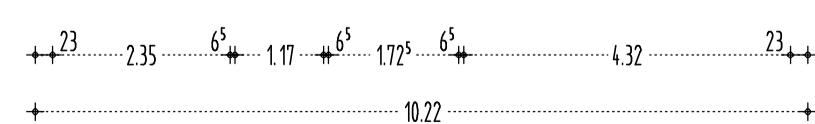

ANSICHT WESTEN

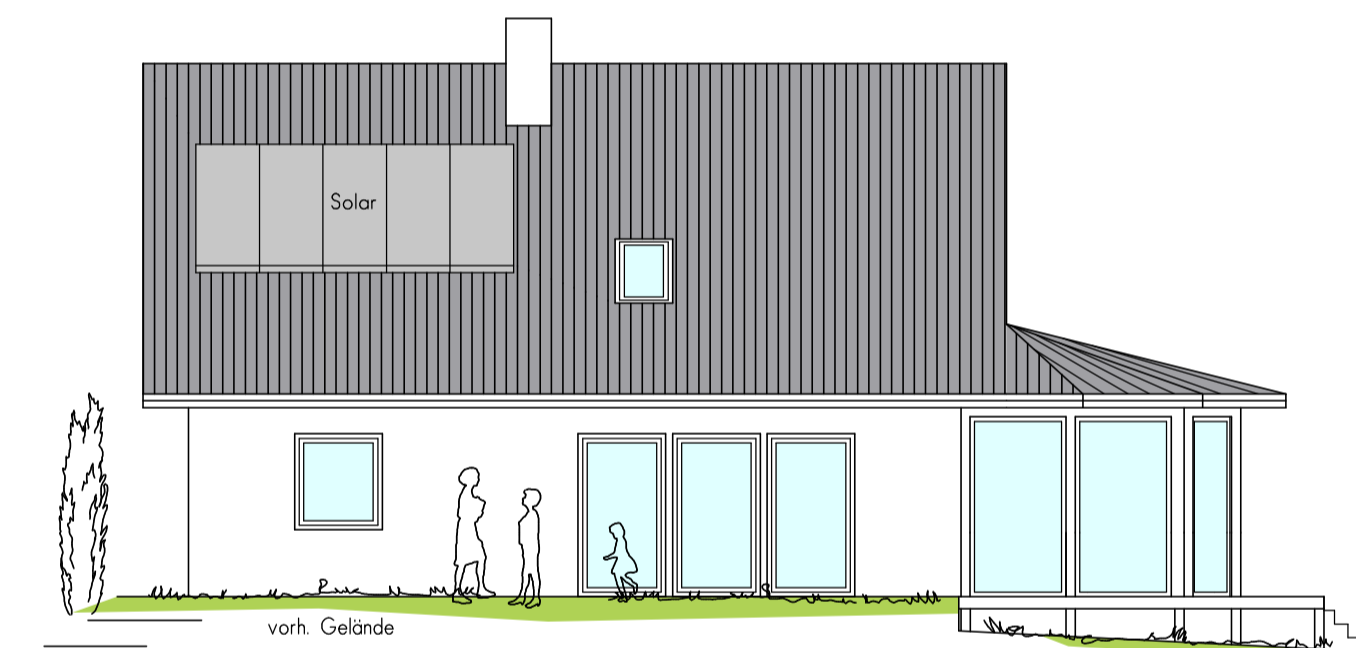

ANSICHT SUDEN

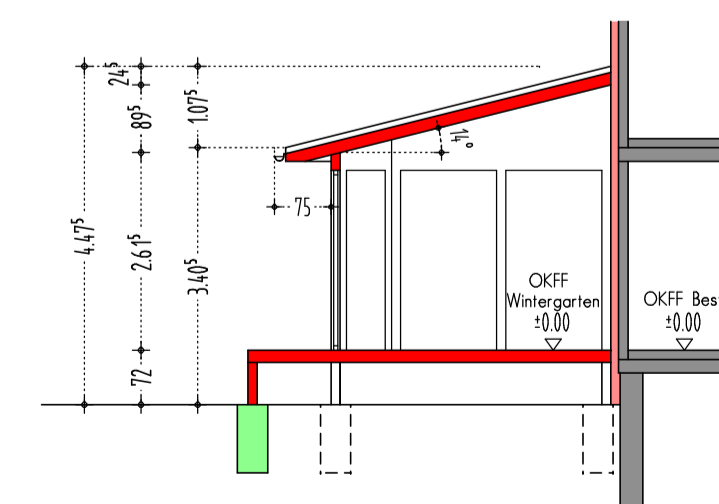

SCHNITT A-A

Legende
Grundrisse und Schnitt

- Neue Bauteile: Holz
- Neue Bauteile: Stahlbeton
- Neue Bauteile: WDVS
- Bestand:
- Abbruch:

BAUANTRAG		Thomas Blöbaum Dipl.-Ing. Ingenieur-Büro für Baustatik Tel.: 05744/509804 Fax: 05744/509894	
Bauvorhaben	Sanierung Wohnhaus, Anbau Wintergarten und Überdachung Eingang	Proj. Nr.:	08031
Bauherr	Otto und Bärbel Salzbrunn, Stettiner Straße 3,29386 Hankensbüttel	Datum:	14.06.2009
Bauort	Stettiner Straße 3,29386 Hankensbüttel	Maßstab:	1:100
Zeichnung	Grundrisse, Ansichten, Schnitt	Gemarkung:	Hankensbüttel
Bauherr:		Flurstück:	293/25
Planverfasser:		Zeichn.-Nr. Index	G 1 a